Empresa Pública de Saúde do Rio de Janeiro S/A - RIOSAÚDE

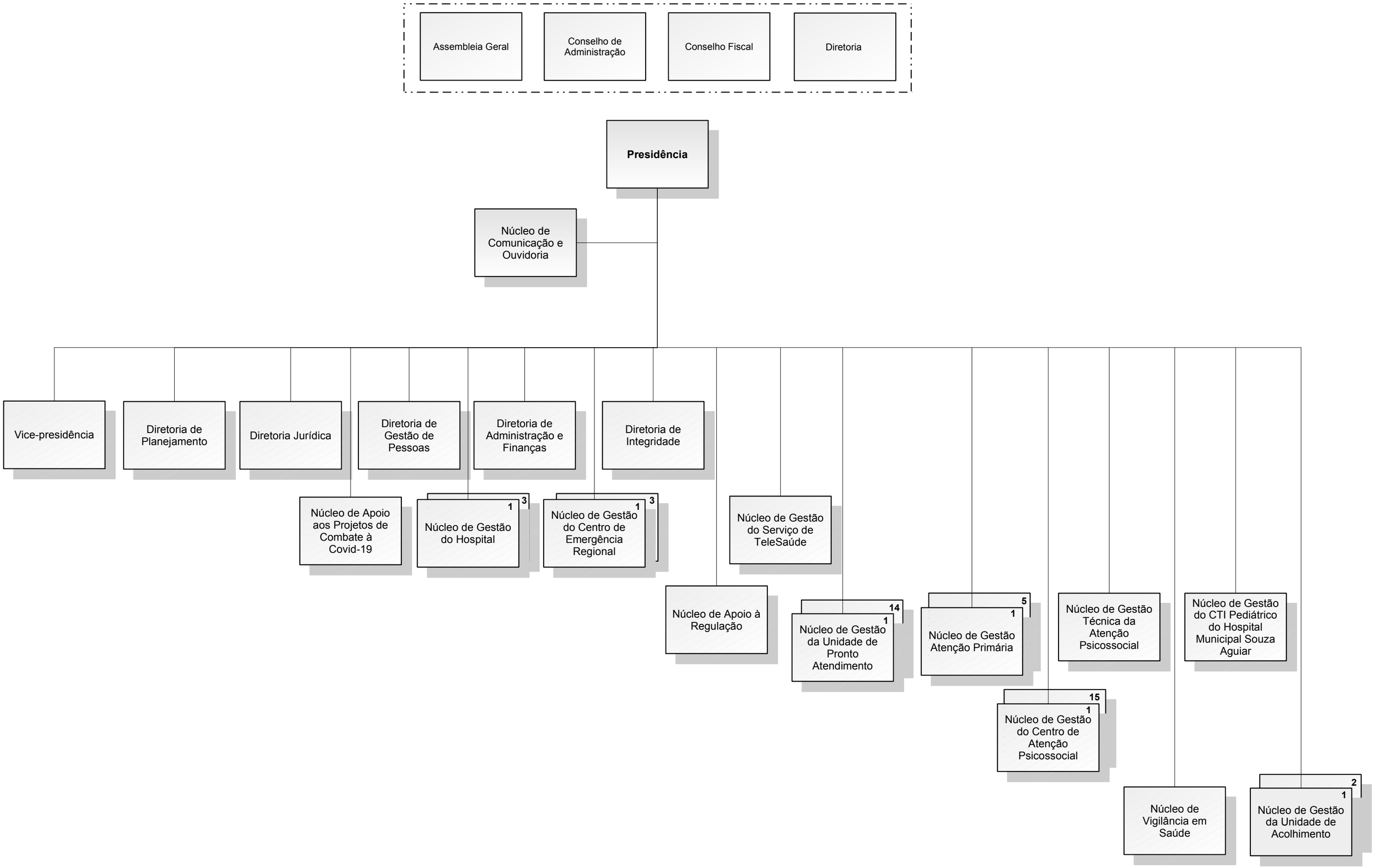

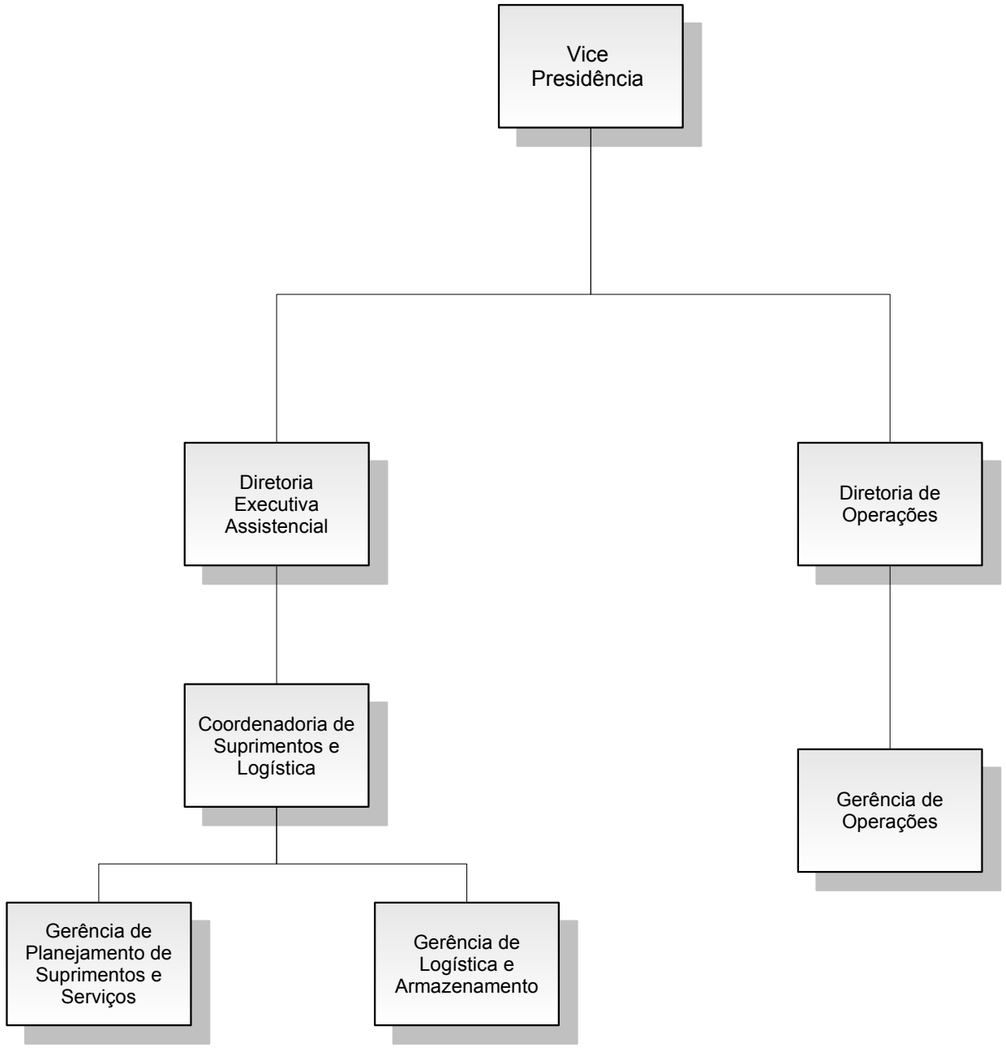
Vice Presidência
Diretoria Executiva Assistencial
Diretoria de Operações
Coordenadoria de Suprimentos e Logística
Gerência de Operações
Gerência de Planejamento de Suprimentos e Serviços
Gerência de Logística e Armazenamento

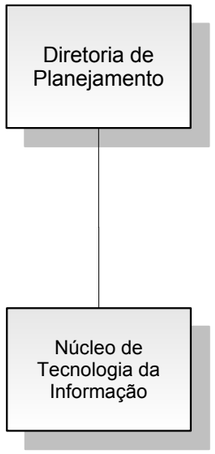
Diretoria de Planejamento
Núcleo de Tecnologia da Informação

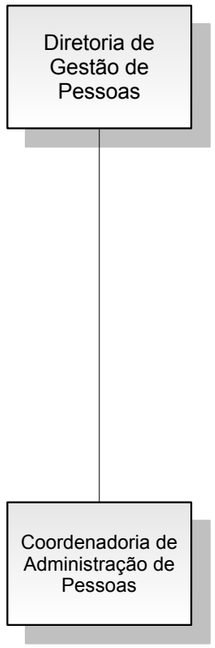
Diretoria de Gestão de Pessoas
Coordenadoria de Administração de Pessoas

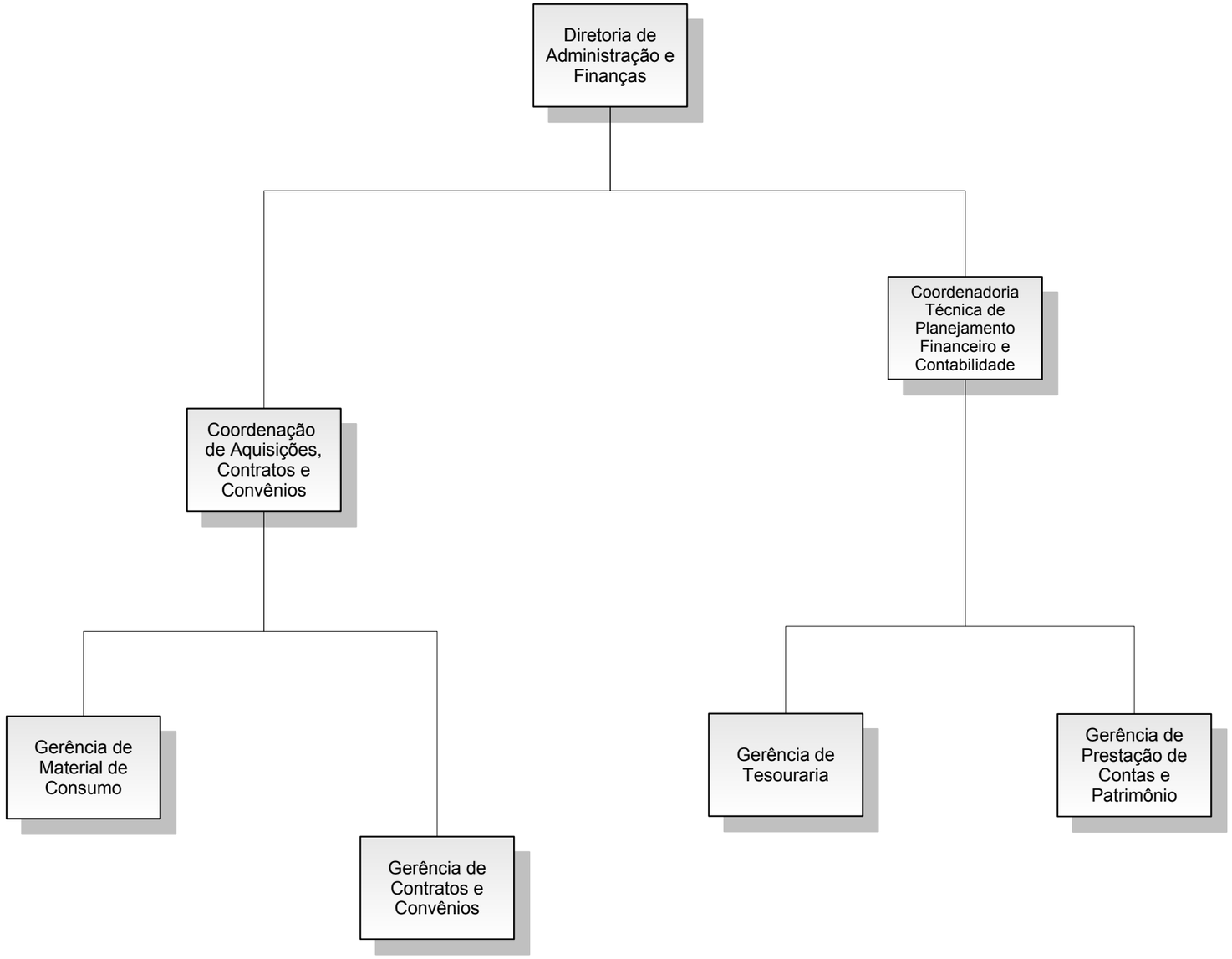
Diretoria de Administração e Finanças
Coordenação de Aquisições, Contratos e Convênios
Coordenadoria Técnica de Planejamento Financeiro e Contabilidade
Gerência de Material de Consumo
Gerência de Contratos e Convênios
Gerência de Tesouraria
Gerência de Prestação de Contas e Patrimônio

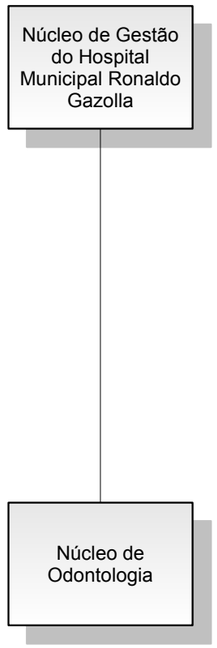
Núcleo de Gestão do Hospital Municipal Ronaldo Gazolla
Núcleo de Odontologia