PREFEITURA DA CIDADE DO RIO DE JANEIRO
Secretaria Municipal da Casa Civil
Subsecretaria de Serviços Compartilhados
Coordenadoria Geral de Gestão Institucional
Coordenadoria de Modelagem Organizacional

Secretaria Municipal de Educação - SME

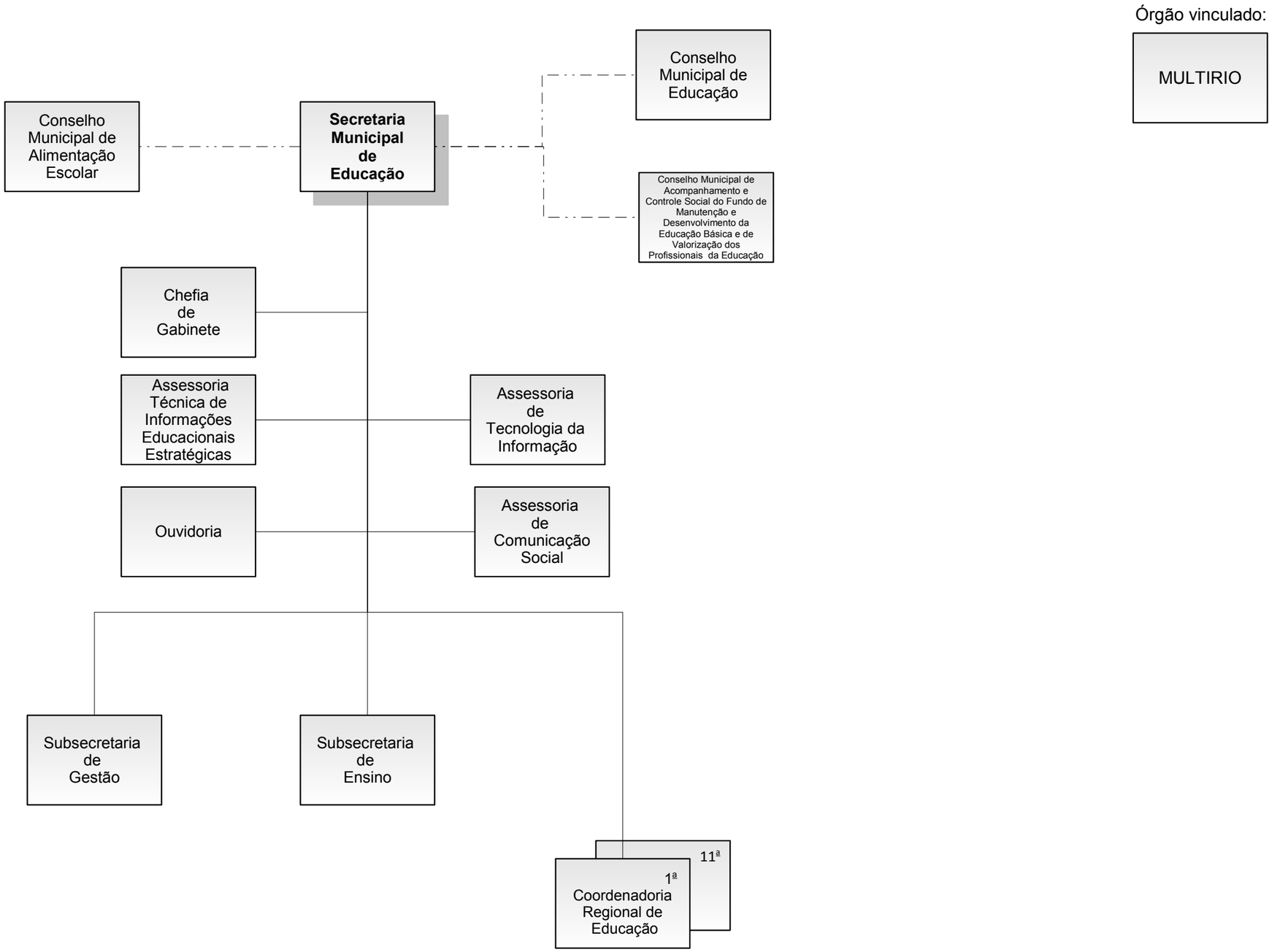

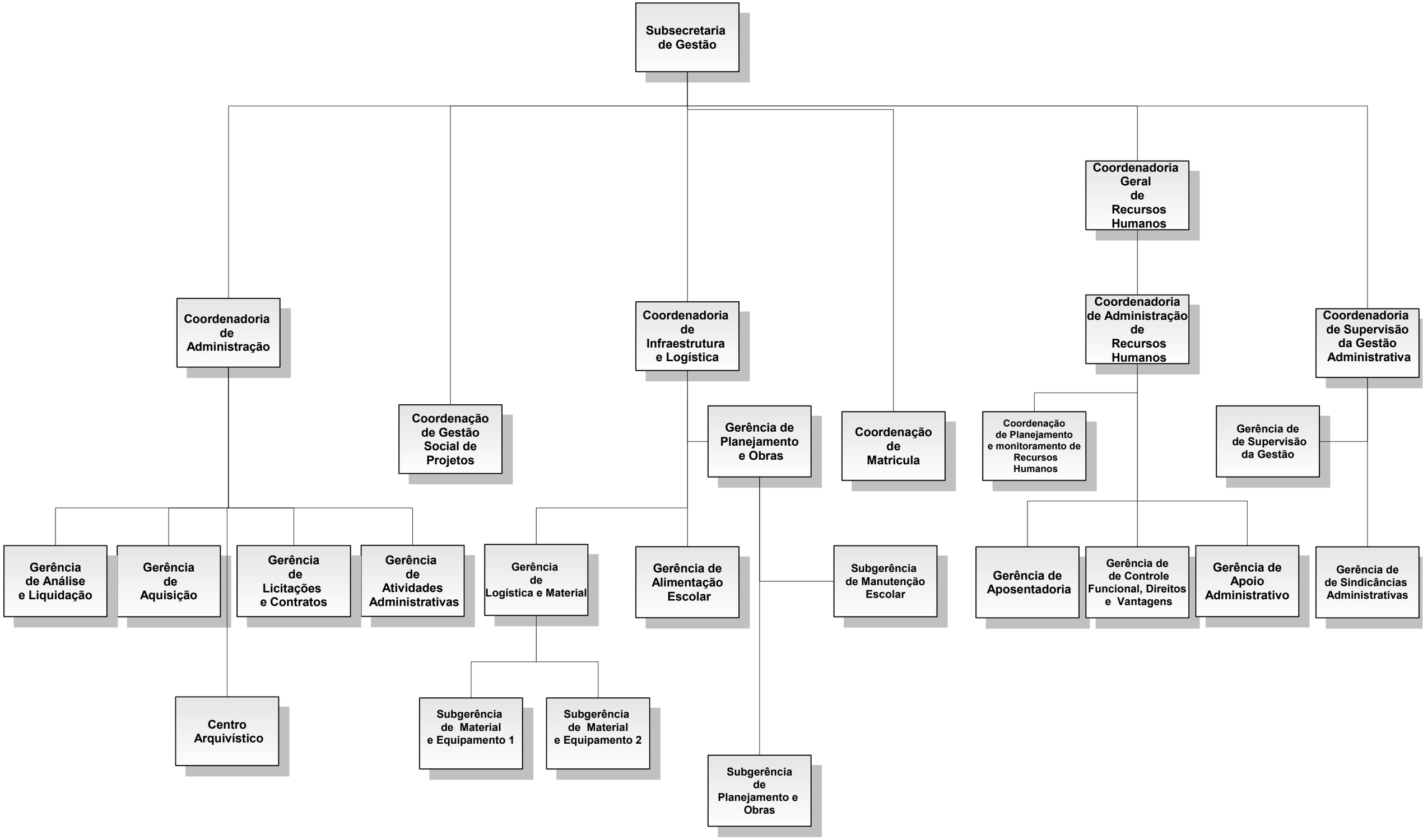
Subsecretaria de Gestão
Coordenadoria Geral de Recursos Humanos
Coordenadoria de Administração
Coordenadoria de Infraestrutura e Logística
Coordenadoria de Administração de Recursos Humanos
Coordenadoria de Supervisão da Gestão Administrativa
Coordenação de Gestão Social de Projetos
Gerência de Planejamento e Obras
Coordenação de Matricula
Coordenação de Planejamento e monitoramento de Recursos Humanos
Gerência de de Supervisão da Gestão
Gerência de Análise e Liquidação
Gerência de Aquisição
Gerência de Licitações e Contratos
Gerência de Atividades Administrativas
Gerência de Logística e Material
Gerência de Alimentação Escolar
Subgerência de Manutenção Escolar
Gerência de Aposentadoria
Gerência de de Controle Funcional, Direitos e Vantagens
Gerência de Apoio Administrativo
Gerência de de Sindicâncias Administrativas
Centro Arquivístico
Subgerência de Material e Equipamento 1
Subgerência de Material e Equipamento 2
Subgerência de Planejamento e Obras

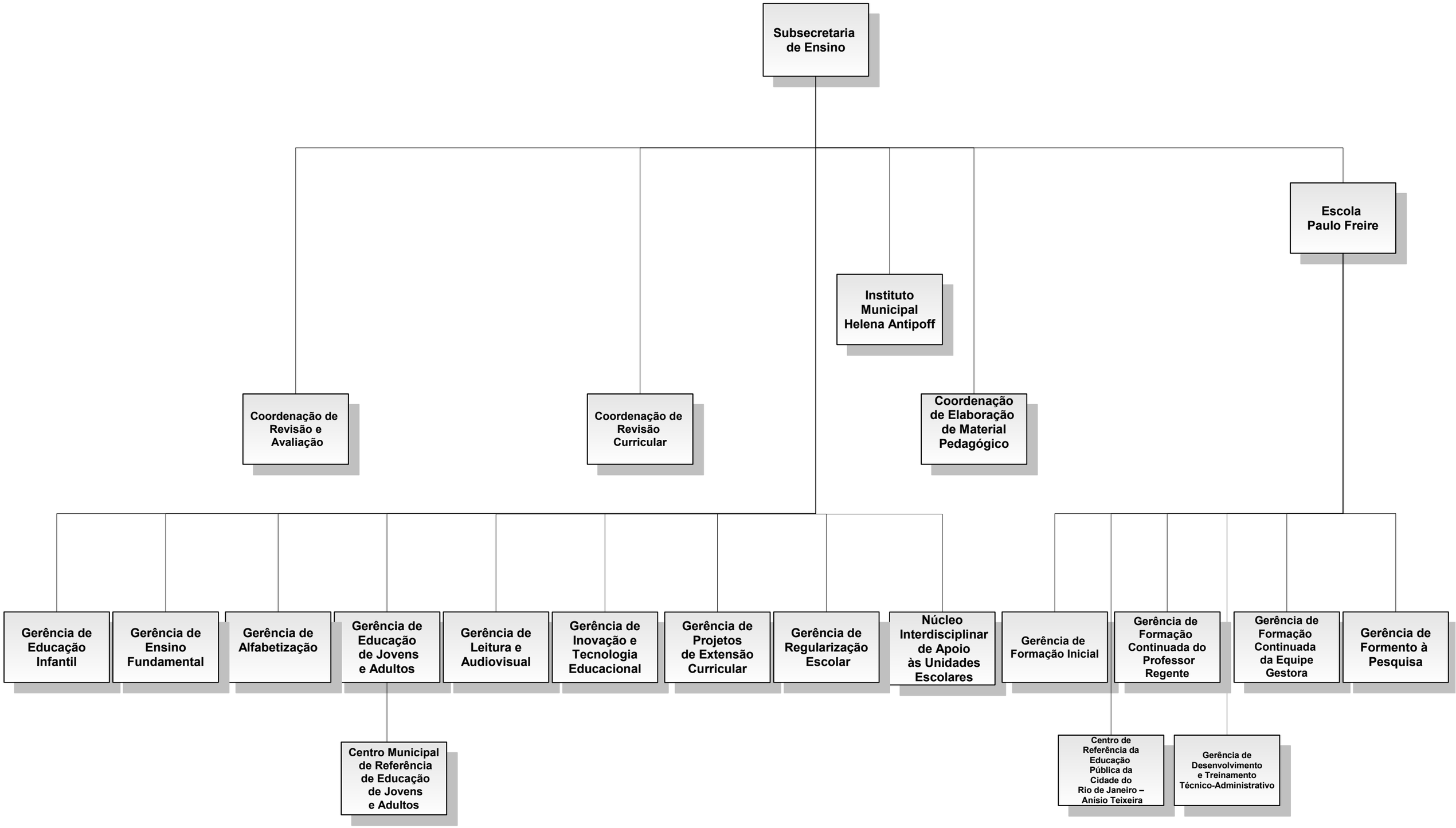
Subsecretaria de Ensino
Coordenação de Revisão e Avaliação
Coordenação de Revisão Curricular
Instituto Municipal Helena Antipoff
Coordenação de Elaboração de Material Pedagógico
Escola Paulo Freire
Gerência de Educação Infantil
Gerência de Ensino Fundamental
Gerência de Alfabetização
Gerência de Educação de Jovens e Adultos
Centro Municipal de Referência de Educação de Jovens e Adultos
Gerência de Leitura e Audiovisual
Gerência de Inovação e Tecnologia Educacional
Gerência de Projetos de Extensão Curricular
Gerência de Regularização Escolar
Núcleo Interdisciplinar de Apoio às Unidades Escolares
Gerência de Formação Inicial
Centro de Referência da Educação Pública da Cidade do Rio de Janeiro – Anísio Teixeira
Gerência de Formação Continuada do Professor Regente
Gerência de Desenvolvimento e Treinamento Técnico-Administrativo
Gerência de Formação Continuada da Equipe Gestora
Gerência de Formento à Pesquisa

PREFEITURA DA CIDADE DO RIO DE JANEIRO
Secretaria Municipal da Casa Civil
Subsecretaria de Serviços Compartilhados
Coordenadoria Geral de Gestão Institucional
Coordenadoria de Modelagem Organizacional

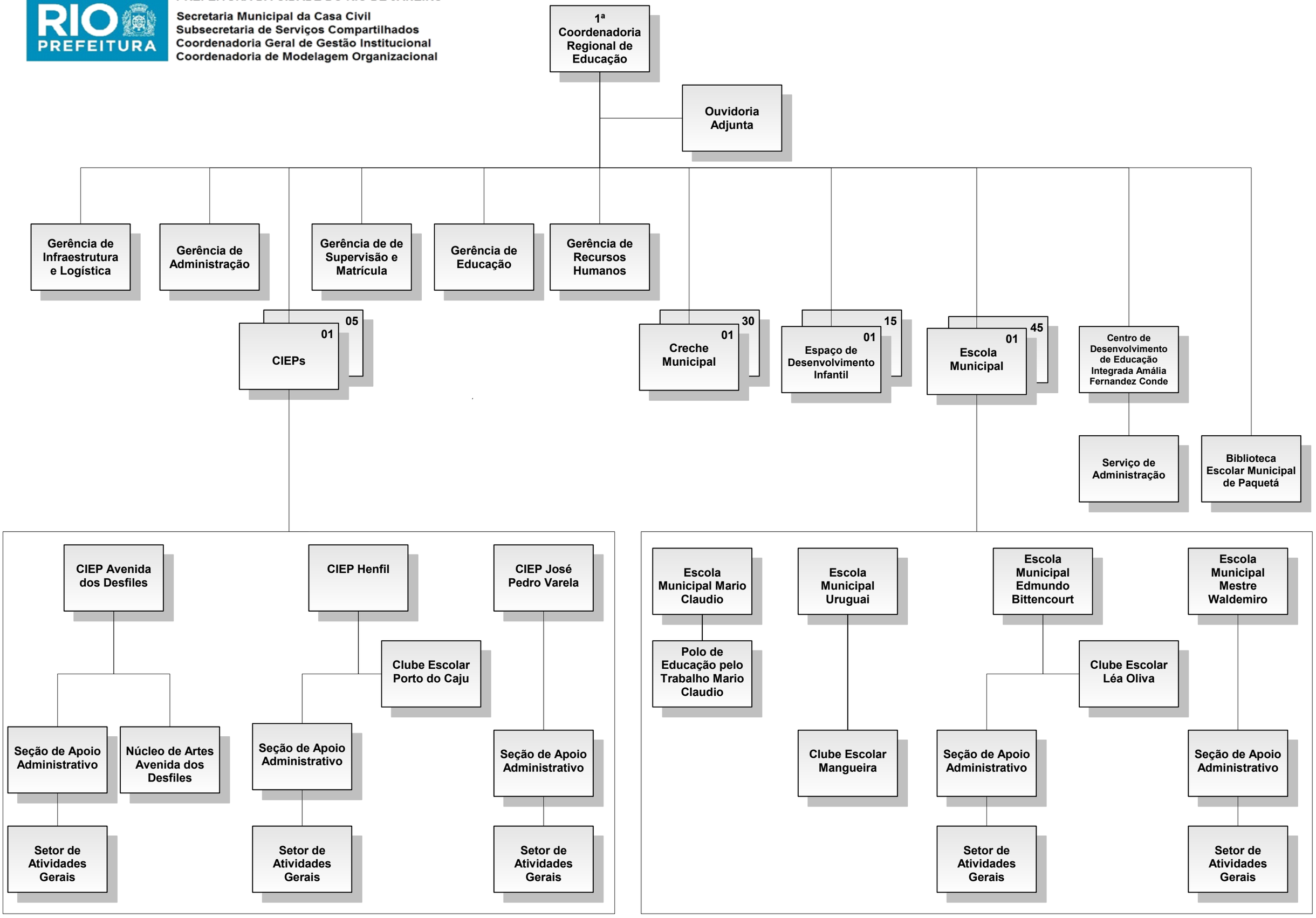

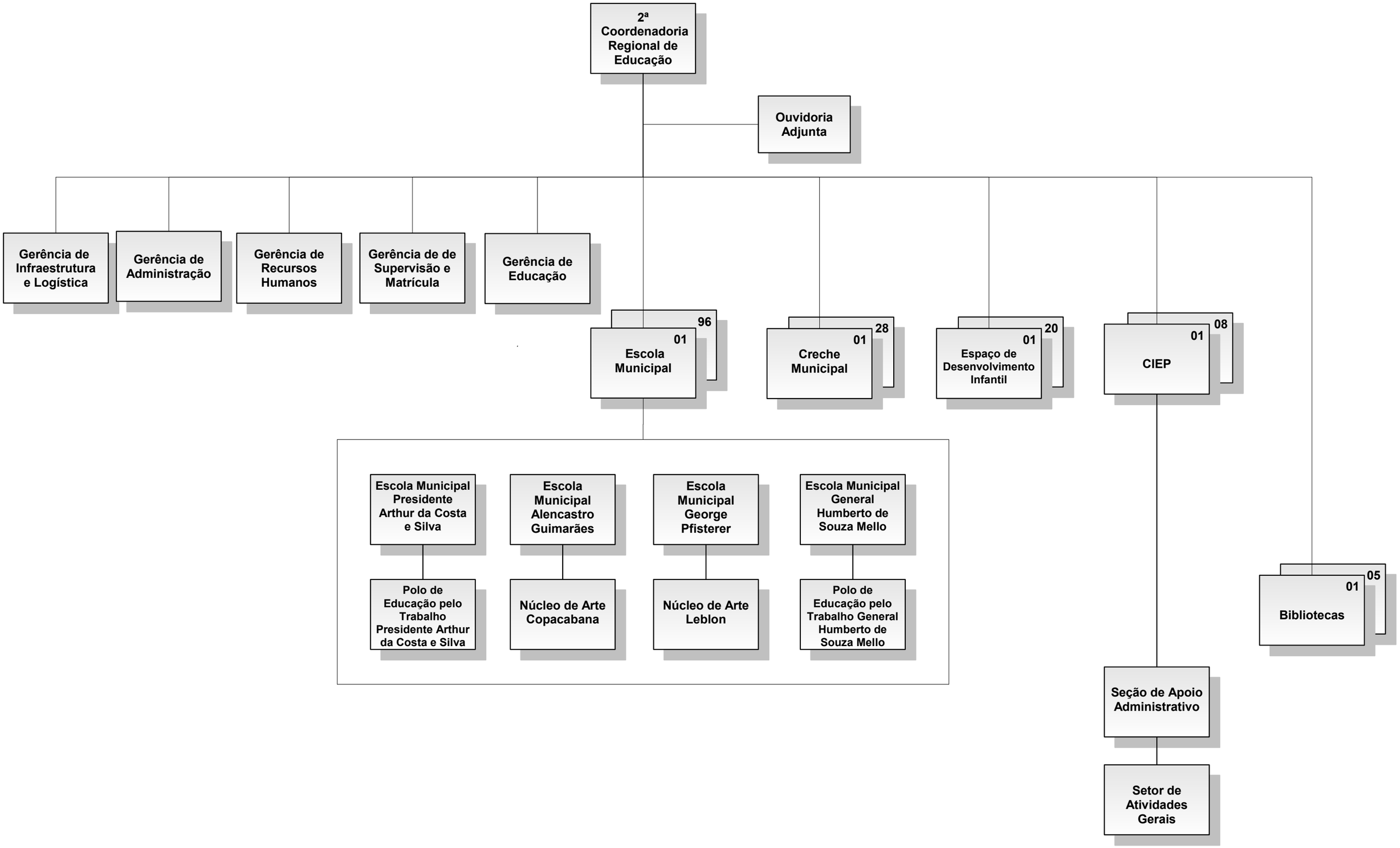
2ª Coordenadoria Regional de Educação
Ouvidoria Adjunta
Gerência de Infraestrutura e Logística
Gerência de Administração
Gerência de Recursos Humanos
Gerência de de Supervisão e Matrícula
Gerência de Educação
96
01
Escola Municipal
28
01
Creche Municipal
20
01
Espaço de Desenvolvimento Infantil
08
01
CIEP
05
01
Bibliotecas
Escola Municipal Presidente Arthur da Costa e Silva
Escola Municipal Alencastro Guimarães
Escola Municipal George Pfisterer
Escola Municipal General Humberto de Souza Mello
Polo de Educação pelo Trabalho Presidente Arthur da Costa e Silva
Núcleo de Arte Copacabana
Núcleo de Arte Leblon
Polo de Educação pelo Trabalho General Humberto de Souza Mello
Seção de Apoio Administrativo
Setor de Atividades Gerais

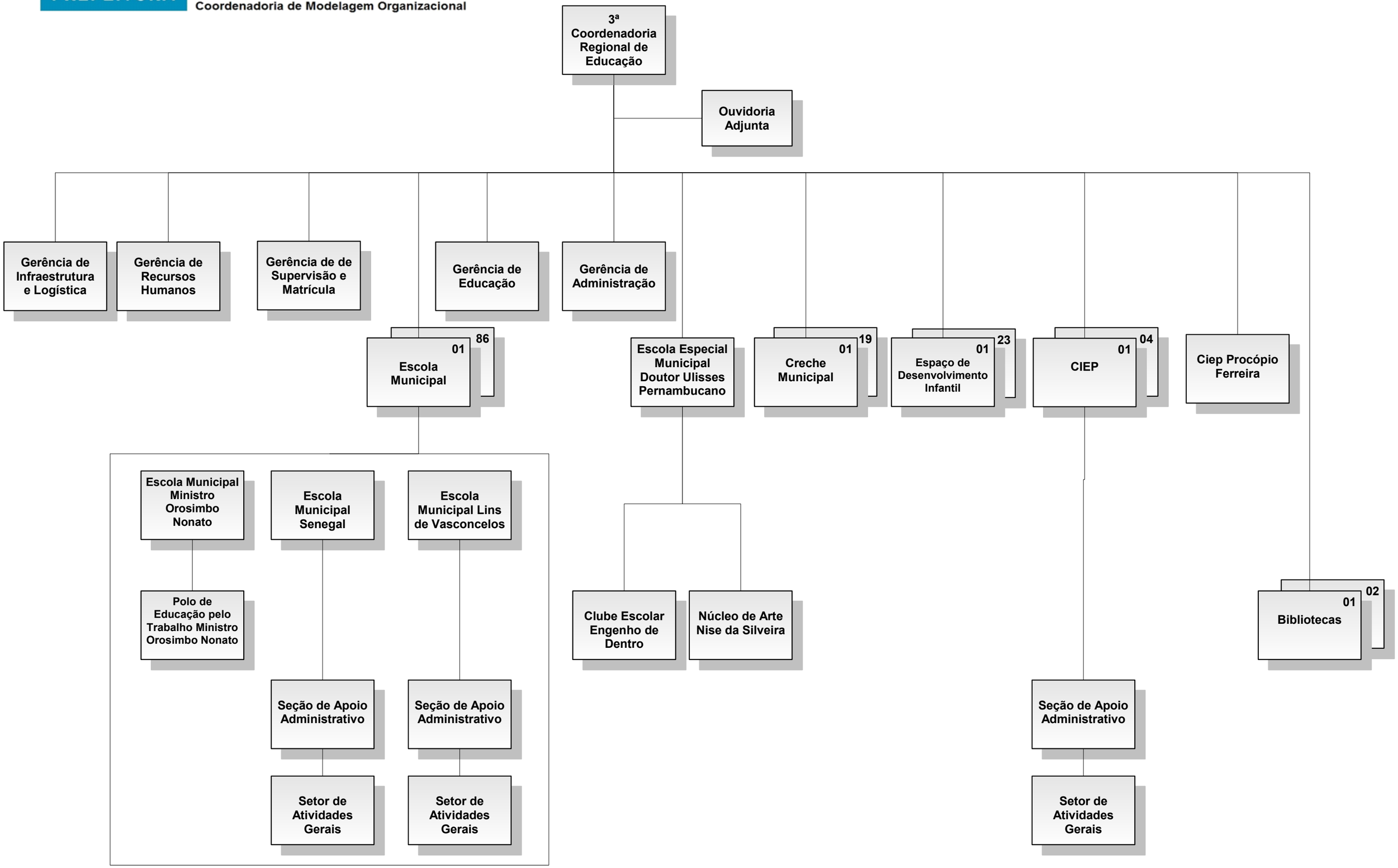
3ª Coordenadoria Regional de Educação
Ouvidoria Adjunta
Gerência de Infraestrutura e Logística
Gerência de Recursos Humanos
Gerência de de Supervisão e Matrícula
Gerência de Educação
Gerência de Administração
01 Escola Municipal 86
Escola Especial Municipal Doutor Ulisses Pernambucano
01 Creche Municipal 19
01 Espaço de Desenvolvimento Infantil 23
01 CIEP 04
Ciep Procópio Ferreira
Escola Municipal Ministro Orosimbo Nonato
Escola Municipal Senegal
Escola Municipal Lins de Vasconcelos
Polo de Educação pelo Trabalho Ministro Orosimbo Nonato
Seção de Apoio Administrativo
Seção de Apoio Administrativo
Setor de Atividades Gerais
Setor de Atividades Gerais
Clube Escolar Engenho de Dentro
Núcleo de Arte Nise da Silveira
01 Bibliotecas 02
Seção de Apoio Administrativo
Setor de Atividades Gerais

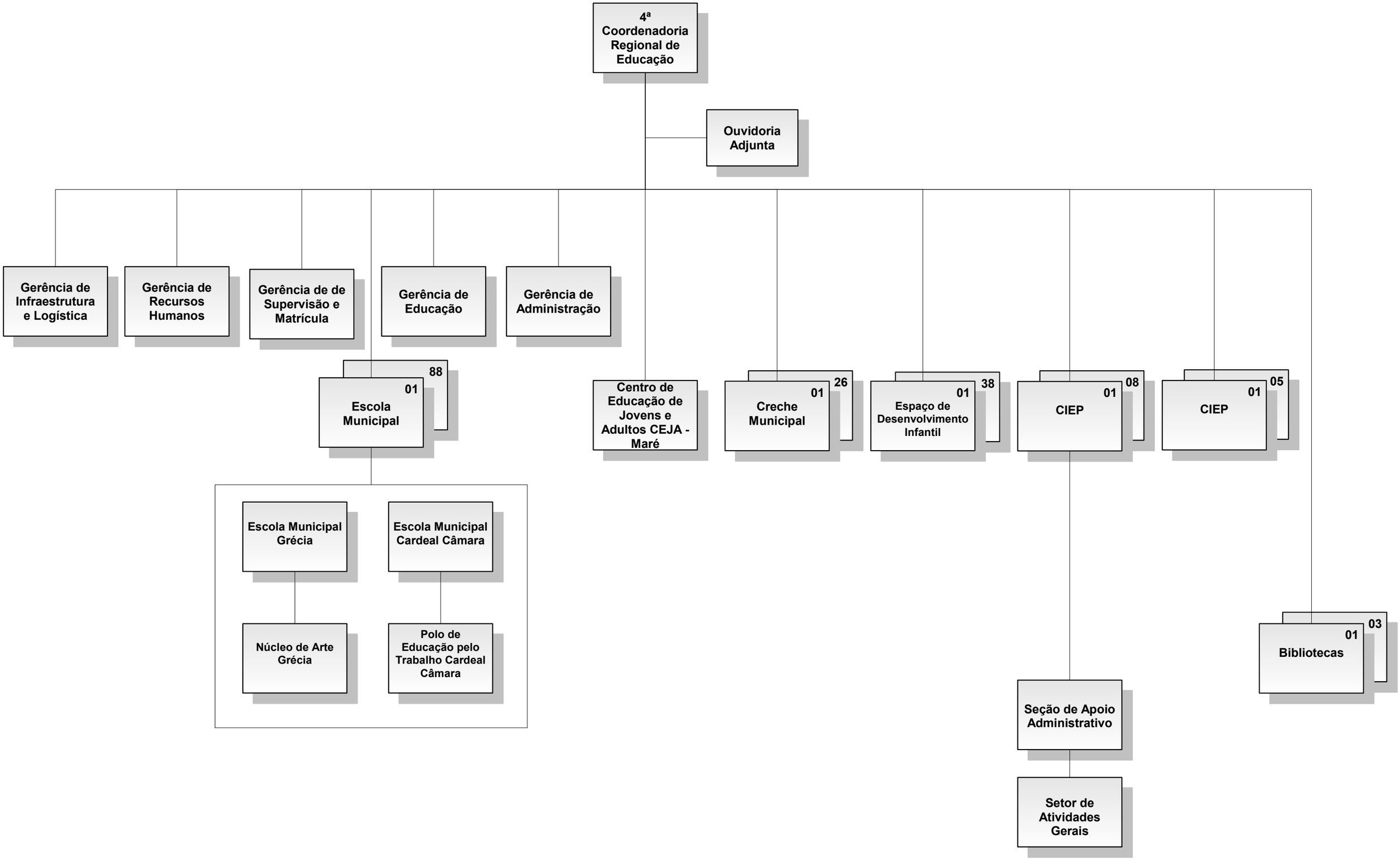
4ª Coordenadoria Regional de Educação
Ouvidoria Adjunta
Gerência de Infraestrutura e Logística
Gerência de Recursos Humanos
Gerência de de Supervisão e Matrícula
Gerência de Educação
Gerência de Administração
Escola Municipal
01
88
Escola Municipal Grécia
Escola Municipal Cardeal Câmara
Núcleo de Arte Grécia
Polo de Educação pelo Trabalho Cardeal Câmara
Centro de Educação de Jovens e Adultos CEJA - Maré
Creche Municipal
01
26
Espaço de Desenvolvimento Infantil
01
38
CIEP
01
08
CIEP
01
05
Bibliotecas
01
03
Seção de Apoio Administrativo
Setor de Atividades Gerais

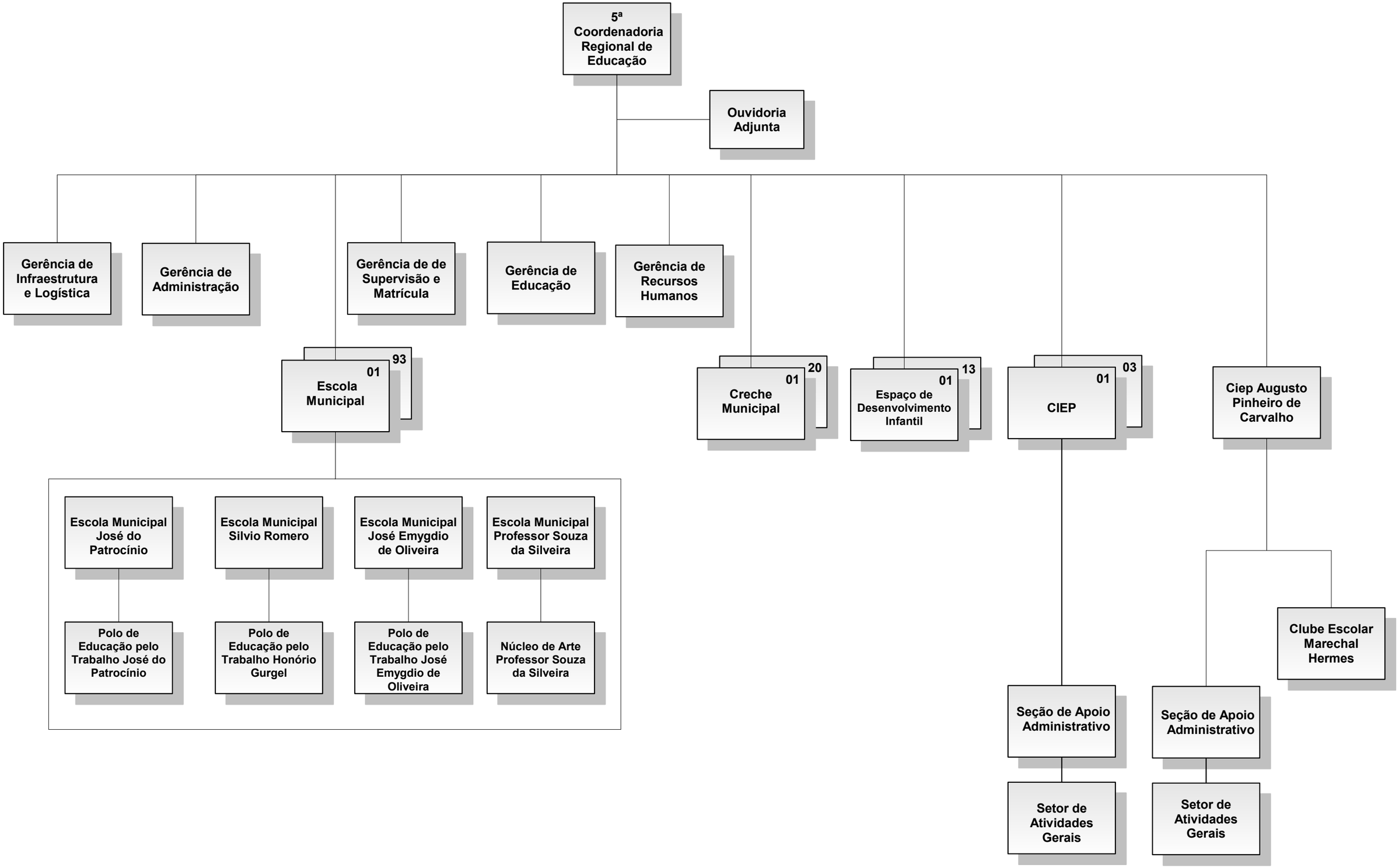
5ª Coordenadoria Regional de Educação
Ouvidoria Adjunta
Gerência de Infraestrutura e Logística
Gerência de Administração
Gerência de de Supervisão e Matrícula
Gerência de Educação
Gerência de Recursos Humanos
01
93
Escola Municipal
Escola Municipal José do Patrocínio
Escola Municipal Silvio Romero
Escola Municipal José Emygdio de Oliveira
Escola Municipal Professor Souza da Silveira
Polo de Educação pelo Trabalho José do Patrocínio
Polo de Educação pelo Trabalho Honório Gurgel
Polo de Educação pelo Trabalho José Emygdio de Oliveira
Núcleo de Arte Professor Souza da Silveira
01
20
Creche Municipal
01
13
Espaço de Desenvolvimento Infantil
01
03
CIEP
Ciep Augusto Pinheiro de Carvalho
Clube Escolar Marechal Hermes
Seção de Apoio Administrativo
Seção de Apoio Administrativo
Setor de Atividades Gerais
Setor de Atividades Gerais

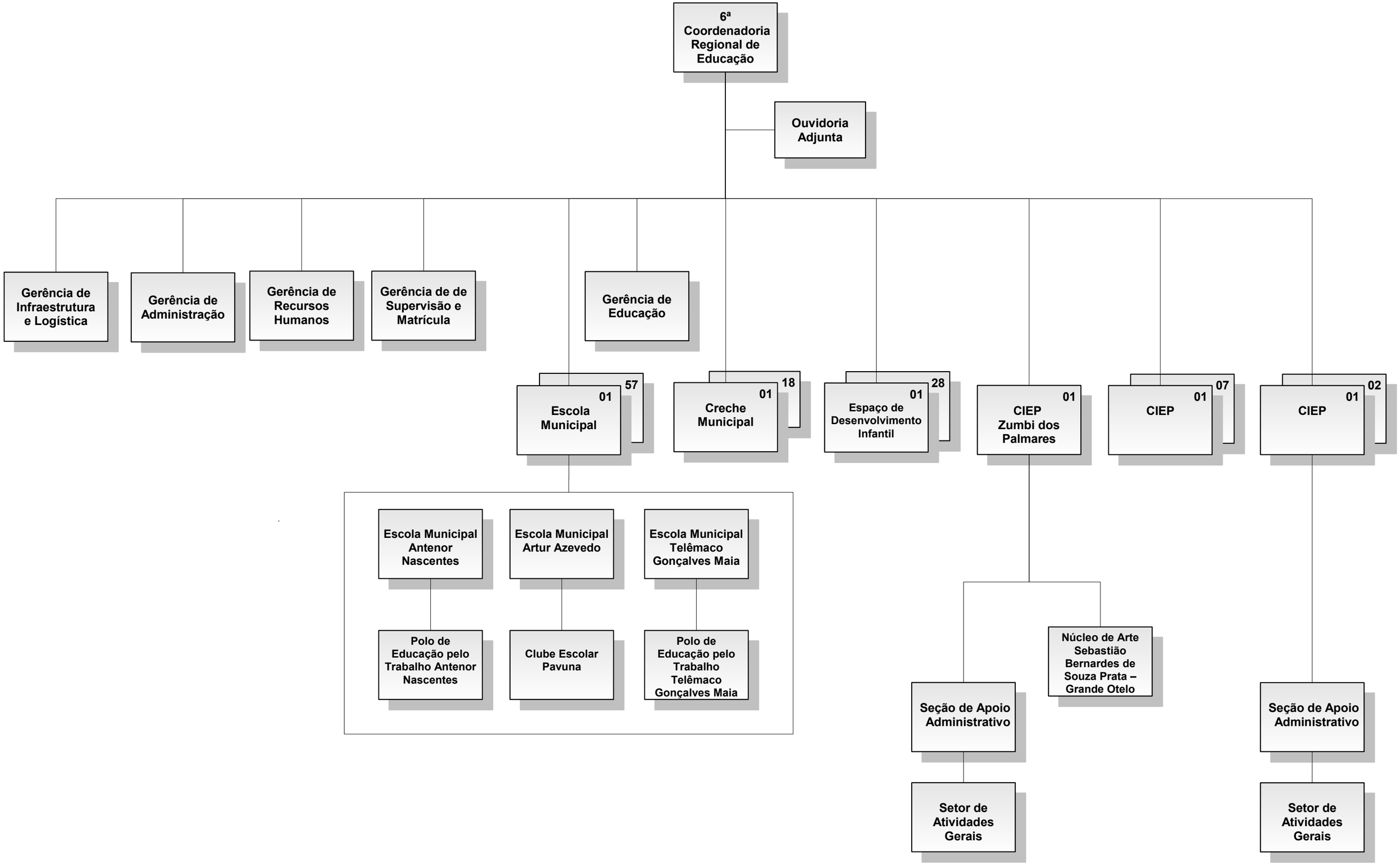
6ª Coordenadoria Regional de Educação
Ouvidoria Adjunta
Gerência de Infraestrutura e Logística
Gerência de Administração
Gerência de Recursos Humanos
Gerência de de Supervisão e Matrícula
Gerência de Educação
57
01
Escola Municipal
18
01
Creche Municipal
28
01
Espaço de Desenvolvimento Infantil
01
CIEP Zumbi dos Palmares
07
01
CIEP
02
01
CIEP
Escola Municipal Antenor Nascentes
Escola Municipal Artur Azevedo
Escola Municipal Telêmaco Gonçalves Maia
Polo de Educação pelo Trabalho Antenor Nascentes
Clube Escolar Pavuna
Polo de Educação pelo Trabalho Telêmaco Gonçalves Maia
Núcleo de Arte Sebastião Bernardes de Souza Prata – Grande Otelo
Seção de Apoio Administrativo
Setor de Atividades Gerais
Seção de Apoio Administrativo
Setor de Atividades Gerais

PREFEITURA DA CIDADE DO RIO DE JANEIRO
Secretaria Municipal da Casa Civil
Subsecretaria de Serviços Compartilhados
Coordenadoria Geral de Gestão Institucional
Coordenadoria de Modelagem Organizacional

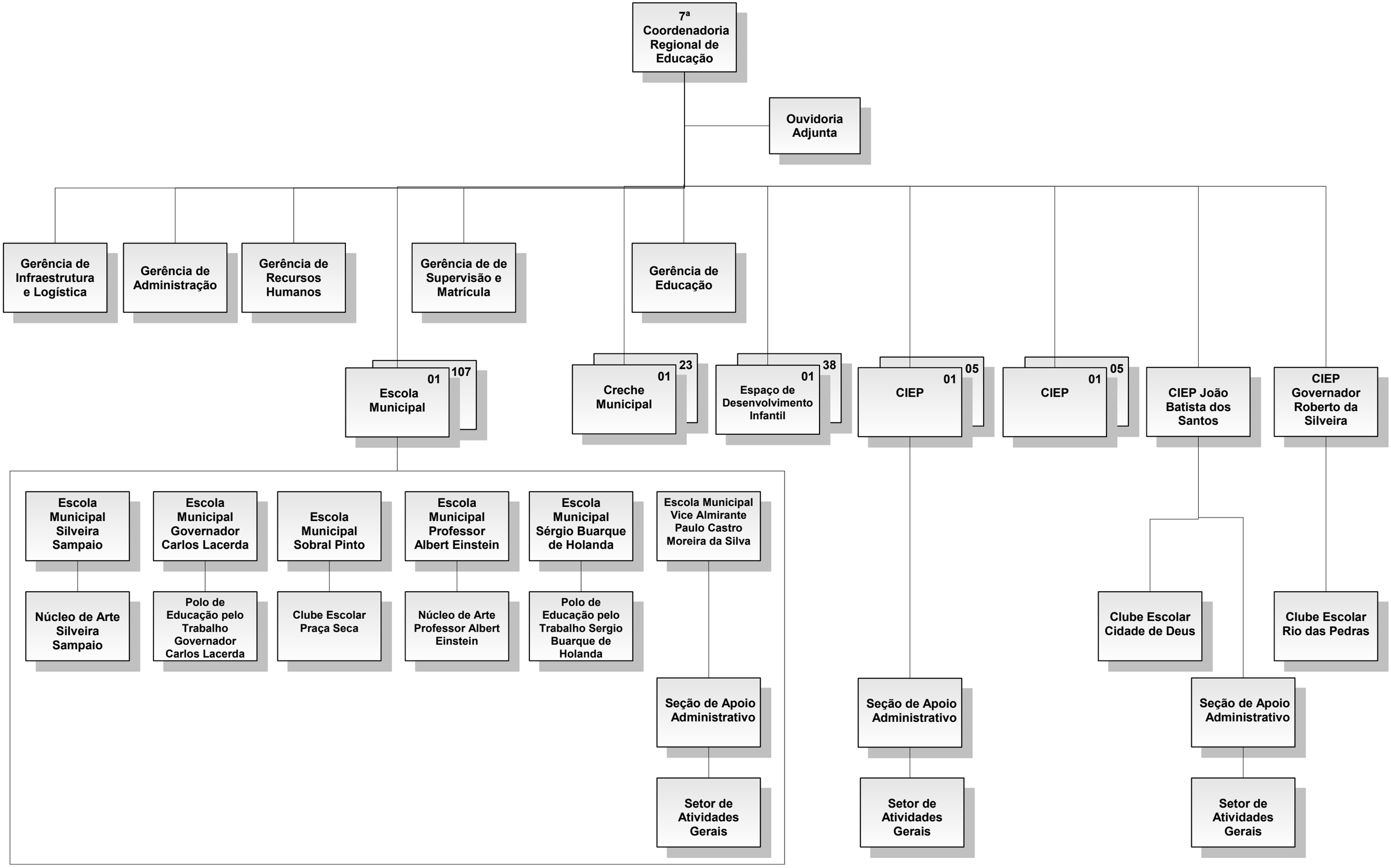

PREFEITURA DA CIDADE DO RIO DE JANEIRO
Secretaria Municipal da Casa Civil
Subsecretaria de Serviços Compartilhados
Coordenadoria Geral de Gestão Institucional
Coordenadoria de Modelagem Organizacional

Secretaria Municipal de Educação - SME

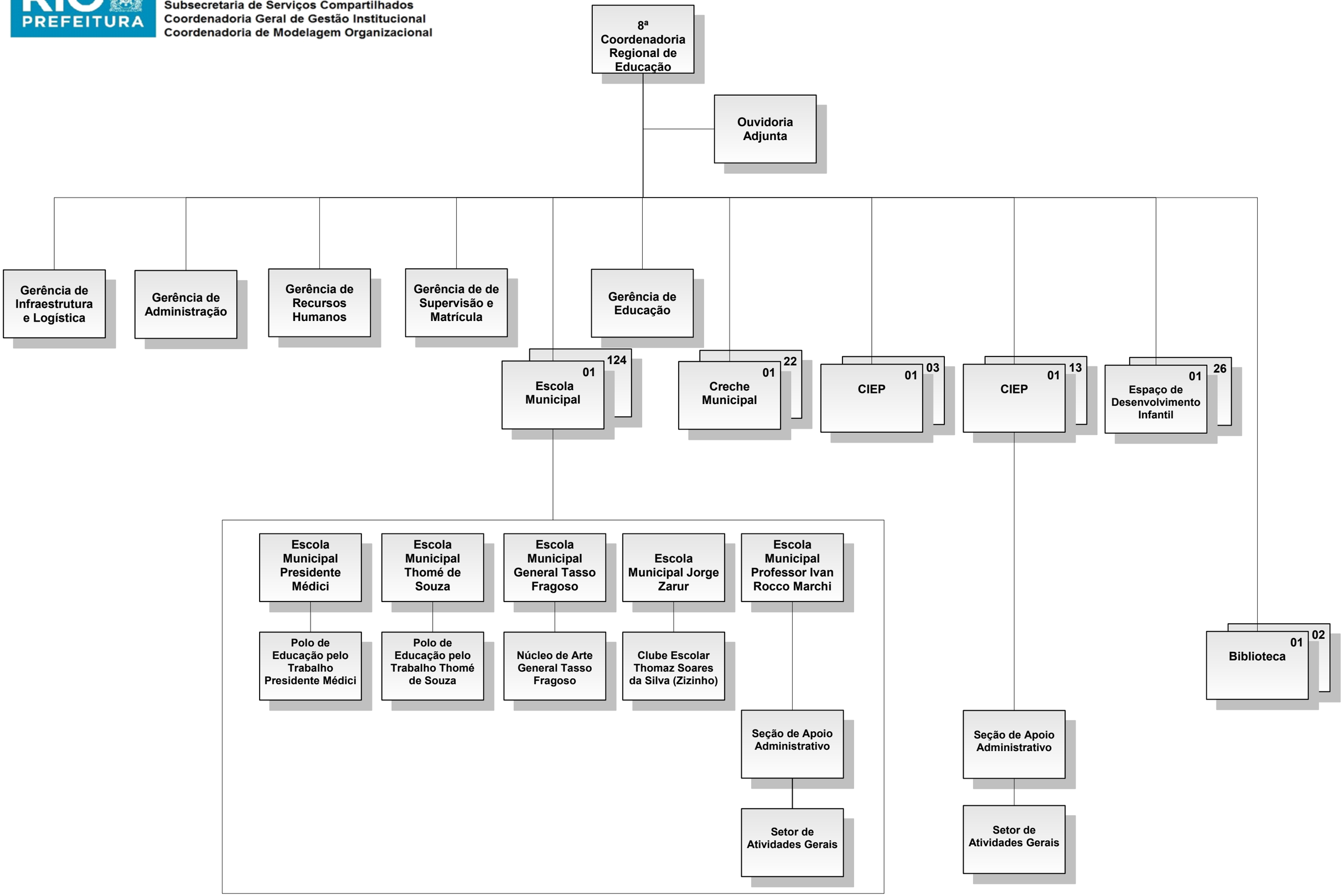

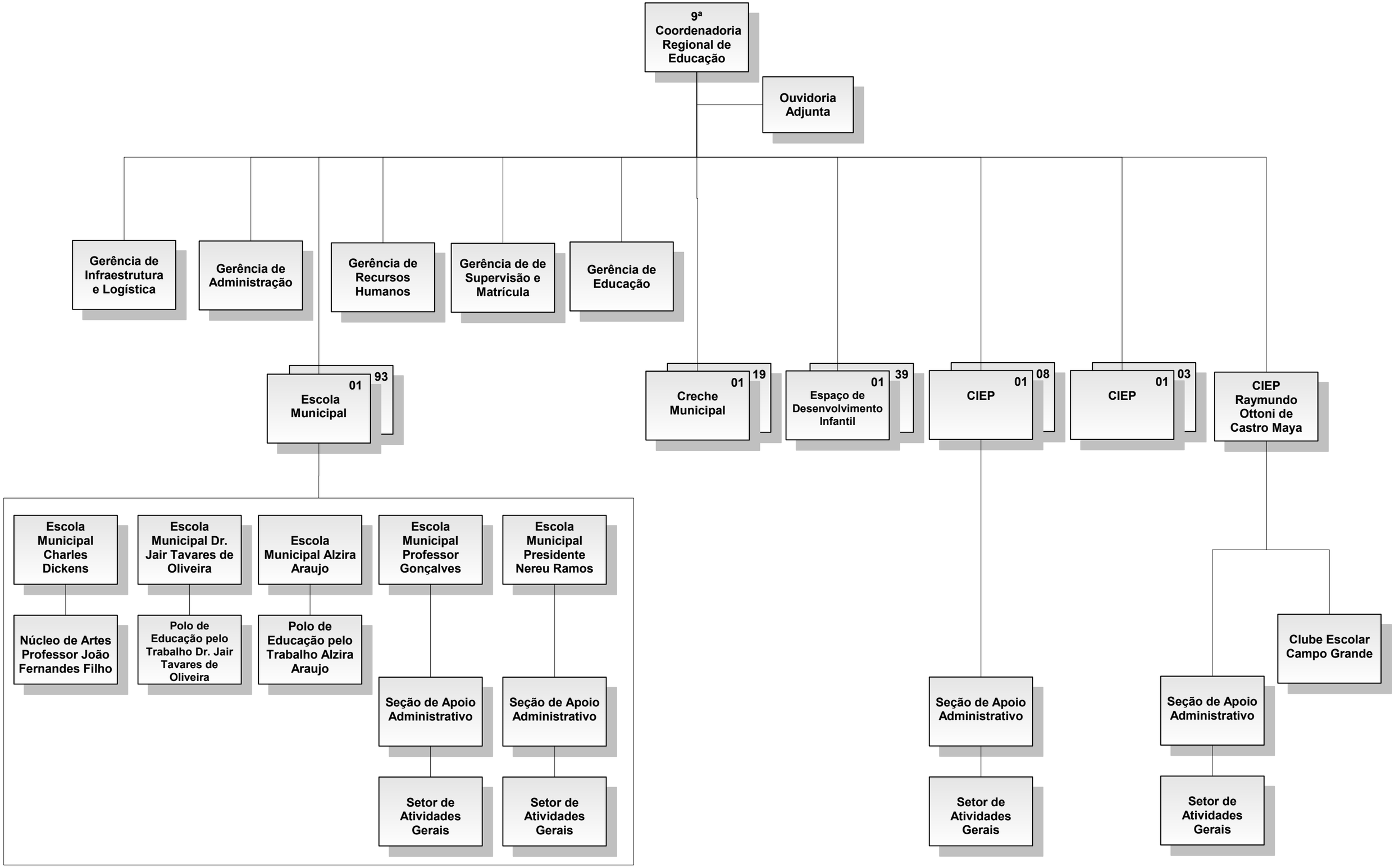
9ª Coordenadoria Regional de Educação
Ouvidoria Adjunta
Gerência de Infraestrutura e Logística
Gerência de Administração
Gerência de Recursos Humanos
Gerência de de Supervisão e Matrícula
Gerência de Educação
01 Escola Municipal 93
Escola Municipal Charles Dickens
Escola Municipal Dr. Jair Tavares de Oliveira
Escola Municipal Alzira Araujo
Escola Municipal Professor Gonçalves
Escola Municipal Presidente Nereu Ramos
Núcleo de Artes Professor João Fernandes Filho
Polo de Educação pelo Trabalho Dr. Jair Tavares de Oliveira
Polo de Educação pelo Trabalho Alzira Araujo
Seção de Apoio Administrativo
Seção de Apoio Administrativo
Setor de Atividades Gerais
Setor de Atividades Gerais
01 Creche Municipal 19
01 Espaço de Desenvolvimento Infantil 39
01 CIEP 08
Seção de Apoio Administrativo
Setor de Atividades Gerais
01 CIEP 03
CIEP Raymundo Ottoni de Castro Maya
Clube Escolar Campo Grande
Seção de Apoio Administrativo
Setor de Atividades Gerais

PREFEITURA DA CIDADE DO RIO DE JANEIRO
Secretaria Municipal da Casa Civil
Subsecretaria de Serviços Compartilhados
Coordenadoria Geral de Gestão Institucional
Coordenadoria de Modelagem Organizacional

Secretaria Municipal de Educação - SME

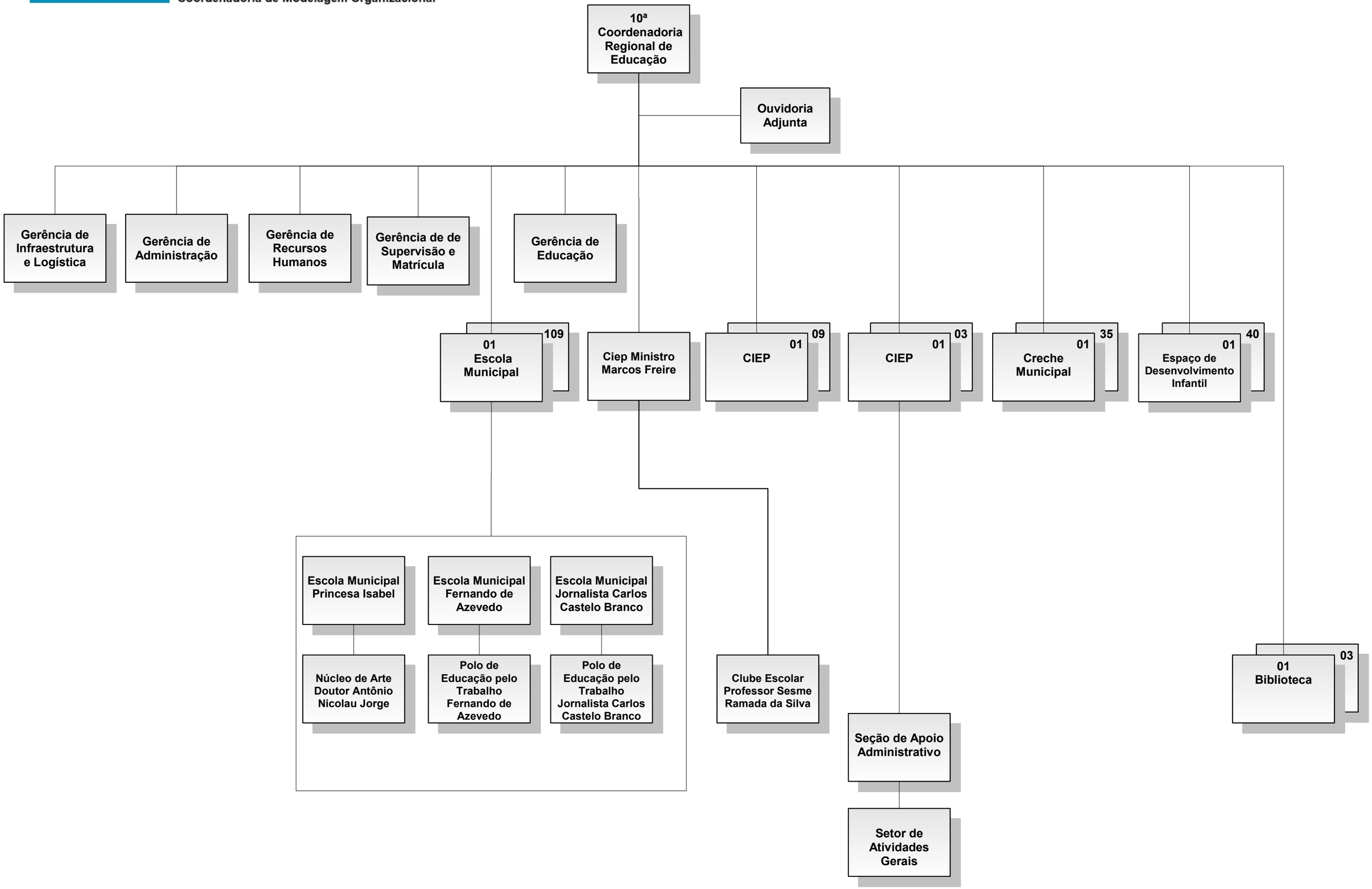

PREFEITURA DA CIDADE DO RIO DE JANEIRO
Secretaria Municipal da Casa Civil
Subsecretaria de Serviços Compartilhados
Coordenadoria Geral de Gestão Institucional
Coordenadoria de Modelagem Organizacional
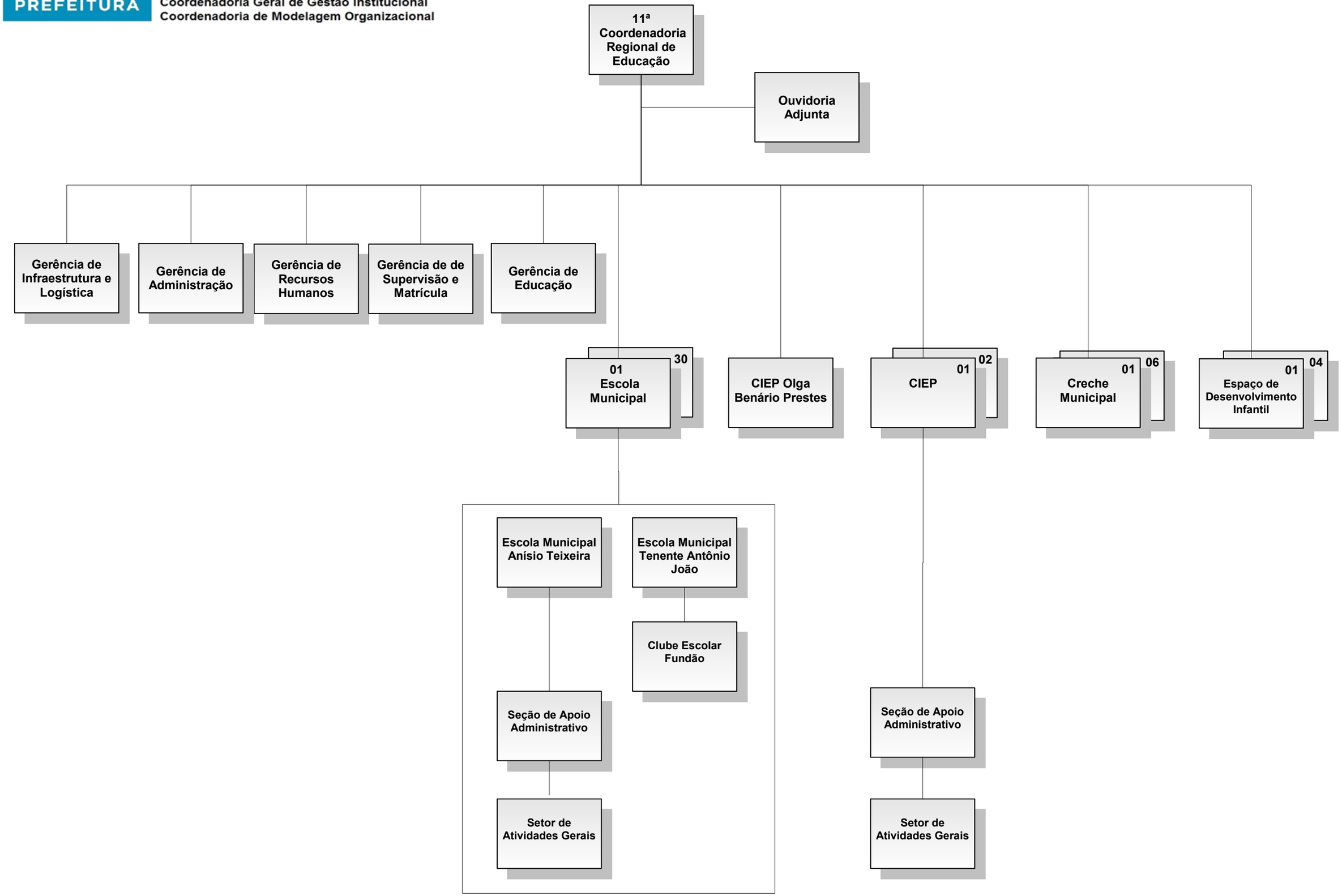
Secretaria Municipal de Educação - SME