

Calendário 2019



Os cinemas do Rio de Janeiro

A relação entre o Rio de Janeiro e o cinema tem uma longa narrativa de belas imagens e de registros para miradas no passado. Foi aqui que, em 1896, se realizou a primeira exibição de um filme no Brasil, na Rua do Ouvidor.

Dois anos mais tarde, foram registradas as primeiras imagens em movimento no país, filmagens panorâmicas da Baía de Guanabara. No começo do século XX, instalaram-se na cidade os primeiros cinemas de rua, como o Cine Pathé, com endereço na antiga Avenida Central, nº 116, e o Cinema Íris, na Rua da Carioca nº 49. Estes espaços dividiam suas salas com shows de variedades e teatros de revista.

Foi na década de 1920, com a Cinelândia como o polo cinematográfico carioca, na inauguração de cinemas como Odeon, Capitólio e Riachuelo, que a atividade conquistou os corações dos cariocas. Grande evento da alta sociedade, pelas poltronas passavam políticos, atores de renome, empresários e até mesmo presidentes.

A partir das décadas de 1940 e 50, o polo cultural da cidade se deslocou, sobretudo, para a Zona Sul, onde foram inaugurados no Jardim Botânico o Cinema Floresta, no Leme o Danúbio e o Cine Joia em Copacabana. Também neste período, foi criada a chamada "Cinelândia Tijucana", reunindo, ao redor da Praça Saens Peña, cinemas tais quais o América, o Carioca e o Metro. A prática dos cinemas de rua se populariza e cada

vez mais jovens passam a ter nestes locais seus espaços de sociabilidade.

Nos anos 1970, os cinemas de rua entram em crise, não conseguindo competir com a disseminação dos aparelhos televisivos e de VHS e nem com a especulação imobiliária nas áreas centrais. Com a abertura dos primeiros *Shopping Centers* no Rio de Janeiro na década seguinte, as salas de cinema encontram um novo local onde passam a prosperar.

Este calendário, produzido pelo Arquivo Geral da Cidade do Rio de Janeiro, busca rememorar esse antigo costume carioca, eternizado nas fotos do acervo, onde miramos os cinemas de rua da cidade pelas diversas regiões.

Num panorama de sustentabilidade, este ano nosso calendário é unicamente online. A sugestão é que seja seu fundo de tela no computador. Assim, mês a mês você poderia apreciar as imagens, conhecer a trajetória daquele cinema e marcar seus compromissos.

Vai começar a sessão!

São os votos da Direção-geral e Equipe do AGCRJ.

Janeiro 2019



CINEMA CAPITÓLIO

Inaugurado em 23 de abril de 1925, o *Cinema Capitólio* foi projetado pelo engenheiro Emílio Baumgart. Sua localização na Cinelândia foi essencial para o seu destaque enquanto ponto de encontro e de difusão cultural para a sociedade carioca. A renomeação para *Cine Teatro Broadway*, em 1932, foi acompanhada por nova reforma em suas instalações. No entanto, em 1944 os letreiros voltaram a estampar o título de Cinema Capitólio. Já em gradual decadência, a sessão derradeira do cinema se deu em 1971. O edifício foi então demolido, dando espaço a um centro comercial, localizado na Praça Floriano, nº 51.

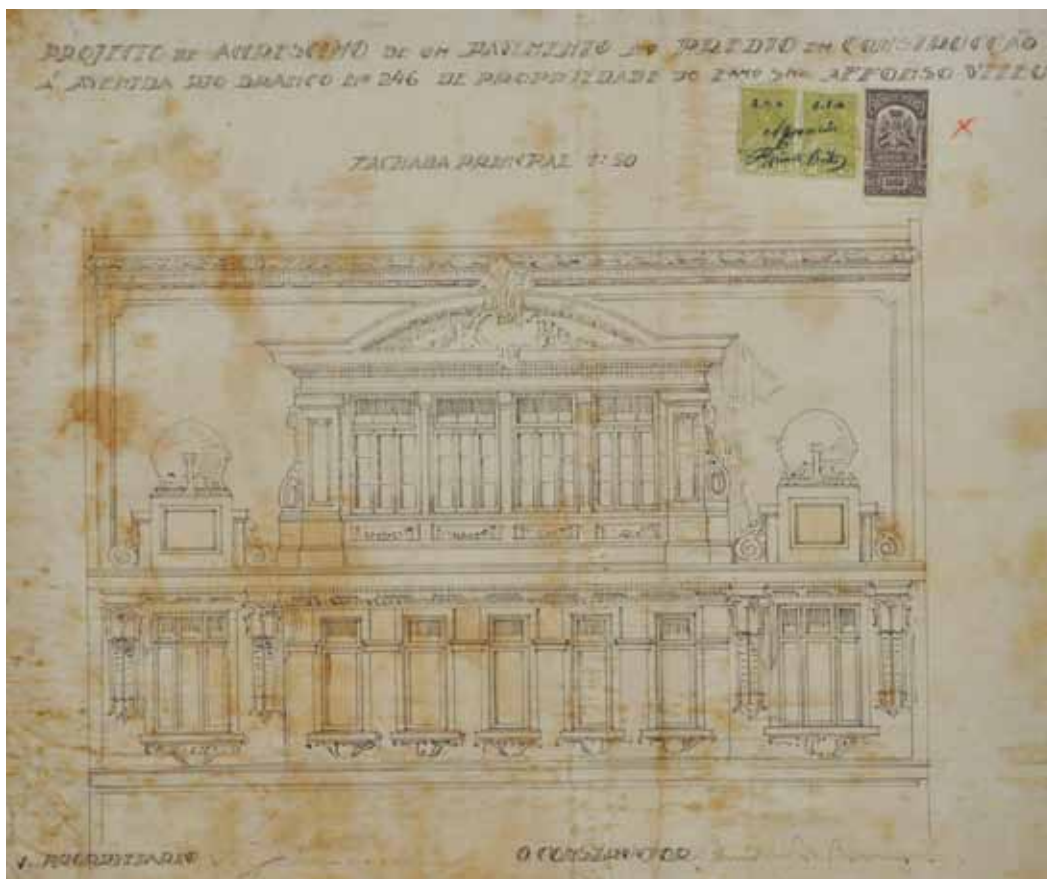

| Dom | Seg | Ter | Qua | Qui | Sex | Sáb |
|-----|-----|-----|-----|-----|-----|-----|
| 30 | 31 | 1 | 2 | 3 | 4 | 5 |
| 6 | 7 | 8 | 9 | 10 | 11 | 12 |
| 13 | 14 | 15 | 16 | 17 | 18 | 19 |
| 20 | 21 | 22 | 23 | 24 | 25 | 26 |
| 27 | 28 | 29 | 30 | 31 | 1 | 2 |

Fevereiro 2019



CINE ÍRIS

Num sobrado de nº 49 da Rua da Carioca, foi aberto ao público, em 1909, o *Cinematógrafo Soberano*. Transformado, em 1914, num teatro de variedades de nome *Theatro Victoria*, o prédio teve a sua capacidade ampliada com a reforma iniciada em 1919. Recebeu, neste momento, as ornamentações emblemáticas de estilo *Art Nouveau* presentes em sua escadaria, bilheteria e marquises e o famoso painel de entrada da deusa Íris, que dá nome ao cinema. Tombado pelo INEPAC em 14/06/1978, a sala é a mais antiga ainda em funcionamento no país.



| Dom | Seg | Ter | Qua | Qui | Sex | Sáb |
|-----|-----|-----|-----|-----|-----|-----|
| 27 | 28 | 29 | 30 | 31 | 1 | 2 |
| 3 | 4 | 5 | 6 | 7 | 8 | 9 |
| 10 | 11 | 12 | 13 | 14 | 15 | 16 |
| 17 | 18 | 19 | 20 | 21 | 22 | 23 |
| 24 | 25 | 26 | 27 | 28 | 1 | 2 |

Março 2019



CINE THEATRO CENTRAL

Local de apresentação de variados gêneros artísticos, o inicialmente denominado *Cinema Central*, foi inaugurado no dia 15 de novembro de 1919, na Avenida Rio Branco, nº 168. Incorporando o *Theatro* ao nome em 1925, destacou-se também pela apresentação de canções regionais brasileiras, sainetes, bailes e cançonetas. Após ser comprado por Generoso Ponce Filho, passou por grande reforma e foi reinaugurado em 18 de novembro de 1929, com o nome de *Cine Eldorado*. Encerrou suas atividades em 1951. Atualmente, a área onde funcionou o cinema é ocupada pelo edifício da Caixa Econômica Federal.

| Dom | Seg | Ter | Qua | Qui | Sex | Sáb |
|-----|-----|-----|-----|-----|-----|-----|
| 27 | 28 | 29 | 30 | 31 | 1 | 2 |
| 3 | 4 | 5 | 6 | 7 | 8 | 9 |
| 10 | 11 | 12 | 13 | 14 | 15 | 16 |
| 17 | 18 | 19 | 20 | 21 | 22 | 23 |
| 24 | 25 | 26 | 27 | 28 | 29 | 30 |
| 31 | | | | | | |



Abril
2019



CINEMA HIGH-LIFE

O *Cinema High-Life* foi inaugurado no dia 15 de outubro de 1915, com localização privilegiada: Rua da Praia de Botafogo, nº 506, esquina com a Rua da Passagem. Funcionando num salão ao fundo do terreno, exibia filmes nacionais e internacionais, destacando-se como importante espaço de entretenimento da população carioca. Durante o ano de 1920, passou a se chamar *Guanabara* e, com este nome, funcionou até 30 de novembro de 1977, quando foi demolido. Atualmente, o local é ocupado por um edifício residencial.



| Dom | Seg | Ter | Qua | Qui | Sex | Sáb |
|-----|-----|-----|-----|-----|-----|-----|
| 31 | 1 | 2 | 3 | 4 | 5 | 6 |
| 7 | 8 | 9 | 10 | 11 | 12 | 13 |
| 14 | 15 | 16 | 17 | 18 | 19 | 20 |
| 21 | 22 | 23 | 24 | 25 | 26 | 27 |
| 28 | 29 | 30 | 1 | 2 | 3 | 4 |

—
Maio
2019
—



CINE DANÚBIO

Importante passeio vespertino do bairro do Leme, o *Cine Danúbio* funcionou entre 1952 e 1960, exibindo chanchadas e grandes sucessos da época. Sediado no andar superior do *Bar Alpino*, o pequeno cinema possuía somente 250 cadeiras, removíveis como as do bar, e só podia ser acessado por uma estreita escada dentro do estabelecimento. Hoje, no endereço da Av. Atlântica, nº 570 (antigo nº 142), funciona um supermercado.



| Dom | Seg | Ter | Qua | Qui | Sex | Sáb |
|-----|-----|-----|-----|-----|-----|-----|
| 28 | 29 | 30 | 1 | 2 | 3 | 4 |
| 5 | 6 | 7 | 8 | 9 | 10 | 11 |
| 12 | 13 | 14 | 15 | 16 | 17 | 18 |
| 19 | 20 | 21 | 22 | 23 | 24 | 25 |
| 26 | 27 | 28 | 29 | 30 | 31 | 1 |

Junho 2019



CINEMA EXCELSIOR

Inaugurado em 7 de março de 1909 como *Cinema Cattete*, o espaço passou a se chamar *Excelsior* em 22 de maio de 1910. Após ser arrendado pela Companhia Internacional Cinematográfica, foi fundido ao imóvel vizinho, dando origem ao novo cinema. Situado na Rua do Catete, nº 271/279, próximo ao Largo do Machado, era reconhecido pelo conforto e segurança que oferecia aos seus visitantes, bem como pelas exibições dos principais lançamentos cinematográficos. A sala funcionou por quase três décadas, encerrando as suas atividades no dia 1º de janeiro de 1936. Parte da fachada original encontra-se preservada, dando lugar a uma drogaria e uma lanchonete.

| Dom | Seg | Ter | Qua | Qui | Sex | Sáb |
|-----|-----|-----|-----|-----|-----|-----|
| 26 | 27 | 28 | 29 | 30 | 31 | 1 |
| 2 | 3 | 4 | 5 | 6 | 7 | 8 |
| 9 | 10 | 11 | 12 | 13 | 14 | 15 |
| 16 | 17 | 18 | 19 | 20 | 21 | 22 |
| 23 | 24 | 25 | 26 | 27 | 28 | 29 |
| 30 | | | | | | |



Julho
2019



CINEMA FLORESTA

Fundado em 1922, no nº 674 da Rua Jardim Botânico, o *Cinema Floresta* foi um ponto de encontro e sociabilidade de gerações de jovens da Zona Sul Carioca. Foi em suas telas que muitos tiveram acesso, pela primeira vez, a longas da *Nouvelle Vague* ou do *Cinema Novo*. Lá também eram exibidos grandes épicos e filmes de faroeste que lotavam as sessões. Vendido em 1960, seu novo dono o renomeou para *Cine Jussara*, em homenagem a sua filha. Fechando as portas em 1976, em seu lugar funcionam hoje empreendimentos comerciais.



| Dom | Seg | Ter | Qua | Qui | Sex | Sáb |
|-----|-----|-----|-----|-----|-----|-----|
| 30 | 1 | 2 | 3 | 4 | 5 | 6 |
| 7 | 8 | 9 | 10 | 11 | 12 | 13 |
| 14 | 15 | 16 | 17 | 18 | 19 | 20 |
| 21 | 22 | 23 | 24 | 25 | 26 | 27 |
| 28 | 29 | 30 | 31 | 1 | 2 | 3 |

—
Agosto
2019
—



CINEMA VILLA ISABEL

Sediado na Avenida 28 de Setembro, nº 425, o *Cinema Villa Isabel* era um dos grandes cinemas de rua da Zona Norte. Mesmo afastado do polo de cinemas que se organizou ao redor da Praça Saens Peña, desde sua fundação, em 1928, seus 1.184 assentos eram constantemente ocupados pelo público ávido por assistir em suas telas aos novos sucessos nacionais e internacionais. Tendo encerrado suas atividades em 1978, hoje o espaço é ocupado por uma rede de supermercados.



| Dom | Seg | Ter | Qua | Qui | Sex | Sáb |
|------------|------------|------------|------------|------------|------------|------------|
| 28 | 29 | 30 | 31 | 1 | 2 | 3 |
| 4 | 5 | 6 | 7 | 8 | 9 | 10 |
| 11 | 12 | 13 | 14 | 15 | 16 | 17 |
| 18 | 19 | 20 | 21 | 22 | 23 | 24 |
| 25 | 26 | 27 | 28 | 29 | 30 | 31 |

Setembro 2019



CINEMA ODEON

“Que era lindo, era triste, era bom/ Igalzinho ao chorinho chamado Odeon”. Assim cantava Ernesto Nazareth sobre o *Cine Odeon*. Seu famoso prédio, localizado na Praça Floriano, foi inaugurado em 1926, durante a época de ouro dos cinemas da Cinelândia – nome como ficou popularmente conhecida a região. Após fechar as portas para reformas, foi reaberto ao público em 2015 como *Centro Cultural Luiz Severiano Ribeiro – Cine Odeon*, exibindo não só filmes como também espetáculos artísticos, cursos e palestras.



| Dom | Seg | Ter | Qua | Qui | Sex | Sáb |
|-----|-----|-----|-----|-----|-----|-----|
| 1 | 2 | 3 | 4 | 5 | 6 | 7 |
| 8 | 9 | 10 | 11 | 12 | 13 | 14 |
| 15 | 16 | 17 | 18 | 19 | 20 | 21 |
| 22 | 23 | 24 | 25 | 26 | 27 | 28 |
| 29 | 30 | 1 | 2 | 3 | 4 | 5 |

—
Outubro
2019
—



CINE PATHÉ

Após retornar da Europa encantado com a invenção do cinematógrafo, o fotógrafo Marc Ferrez decidiu inaugurar, em 1907, um cinema na cidade do Rio de Janeiro. Seu primeiro intento, o *Cine Pathé*, foi erguido na recém aberta Avenida Central, nº 116. Após a sua morte, a família deu continuidade ao projeto instituindo em 1928, o *Pathé-Palace*, que a partir de então vivenciou o glamour. Ainda hoje de pé, o prédio em estilo *Art Déco* localizado na Cinelândia é agora ocupado por um templo religioso.



| Dom | Seg | Ter | Qua | Qui | Sex | Sáb |
|------------|------------|------------|------------|------------|------------|------------|
| 30 | 31 | 1 | 2 | 3 | 4 | 5 |
| 6 | 7 | 8 | 9 | 10 | 11 | 12 |
| 13 | 14 | 15 | 16 | 17 | 18 | 19 |
| 20 | 21 | 22 | 23 | 24 | 25 | 26 |
| 27 | 28 | 29 | 30 | 31 | 1 | 2 |

Novembro 2019



CINEMA PARISIENSE

Muito requisitado durante a primeira metade do século XX, o *Cinema Parisiense* é considerado o primeiro cinema não itinerante da cidade do Rio de Janeiro. Inaugurado em 9 de agosto de 1907, na hoje Avenida Rio Branco, nº 179, destacou-se inicialmente pela exibição de filmes franceses e dinamarqueses, privilegiando, décadas mais tarde, produções brasileiras e norte-americanas. Fechou as portas no final de 1954, repassando o espaço ao Banco do Brasil. Neste local, cinco anos mais tarde, funcionou o *Teatro Nacional de Comédia*, primeiro teatro federal do país. Rebatizado em 1979 de *Teatro Glauce Rocha*, o prédio permanece sob esta função.



| Dom | Seg | Ter | Qua | Qui | Sex | Sáb |
|-----|-----|-----|-----|-----|-----|-----|
| 27 | 28 | 29 | 30 | 31 | 1 | 2 |
| 3 | 4 | 5 | 6 | 7 | 8 | 9 |
| 10 | 11 | 12 | 13 | 14 | 15 | 16 |
| 17 | 18 | 19 | 20 | 21 | 22 | 23 |
| 24 | 25 | 26 | 27 | 28 | 29 | 30 |

Dezembro 2019



CINE GRAJAHÚ

Atendendo à demanda por espaços de entretenimento para além do centro da cidade do Rio de Janeiro, foi inaugurado, no dia 18 de março de 1928, o *Cinema Verdun*, com capacidade para 900 espectadores. Meses depois, o local situado na Rua Barão de Mesquita, nº 972, passou a se chamar *Cinema Grajahú*, constituindo-se como importante espaço de divertimento da região. O local precisou ser reconstruído após sofrer um desabamento em agosto de 1933, motivo pelo qual ficou fechado por mais de 2 anos. Encerrou suas atividades no dia 31 de dezembro de 1954. Atualmente há um supermercado em seu lugar.

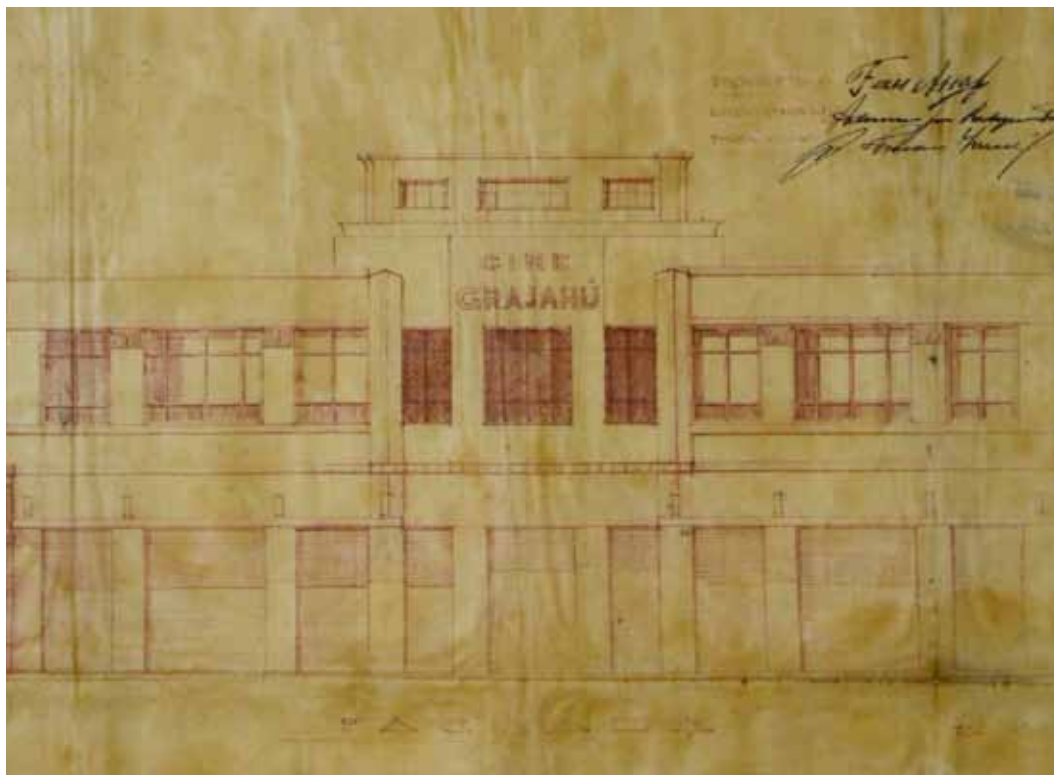

| Dom | Seg | Ter | Qua | Qui | Sex | Sáb |
|-----|-----|-----|-----|-----|-----|-----|
| 1 | 2 | 3 | 4 | 5 | 6 | 7 |
| 8 | 9 | 10 | 11 | 12 | 13 | 14 |
| 15 | 16 | 17 | 18 | 19 | 20 | 21 |
| 22 | 23 | 24 | 25 | 26 | 27 | 28 |
| 29 | 30 | 31 | 1 | 2 | 3 | 4 |