JURAMENTO - PONTOS DE APOIO e SIRENES

P1 - Associação de Moradores

P2 - Escola Municipal Bolívia

P3 - Assembleia de Deus Ministério Corá

P4 - GRES Mocidade Vicente de Carvalho

P5 - Escola Municipal Sergipe

S1 - Ass. de Deus de Tomas Coelho

S2 - Comércio

S3 - Escola Municipal Bolívia
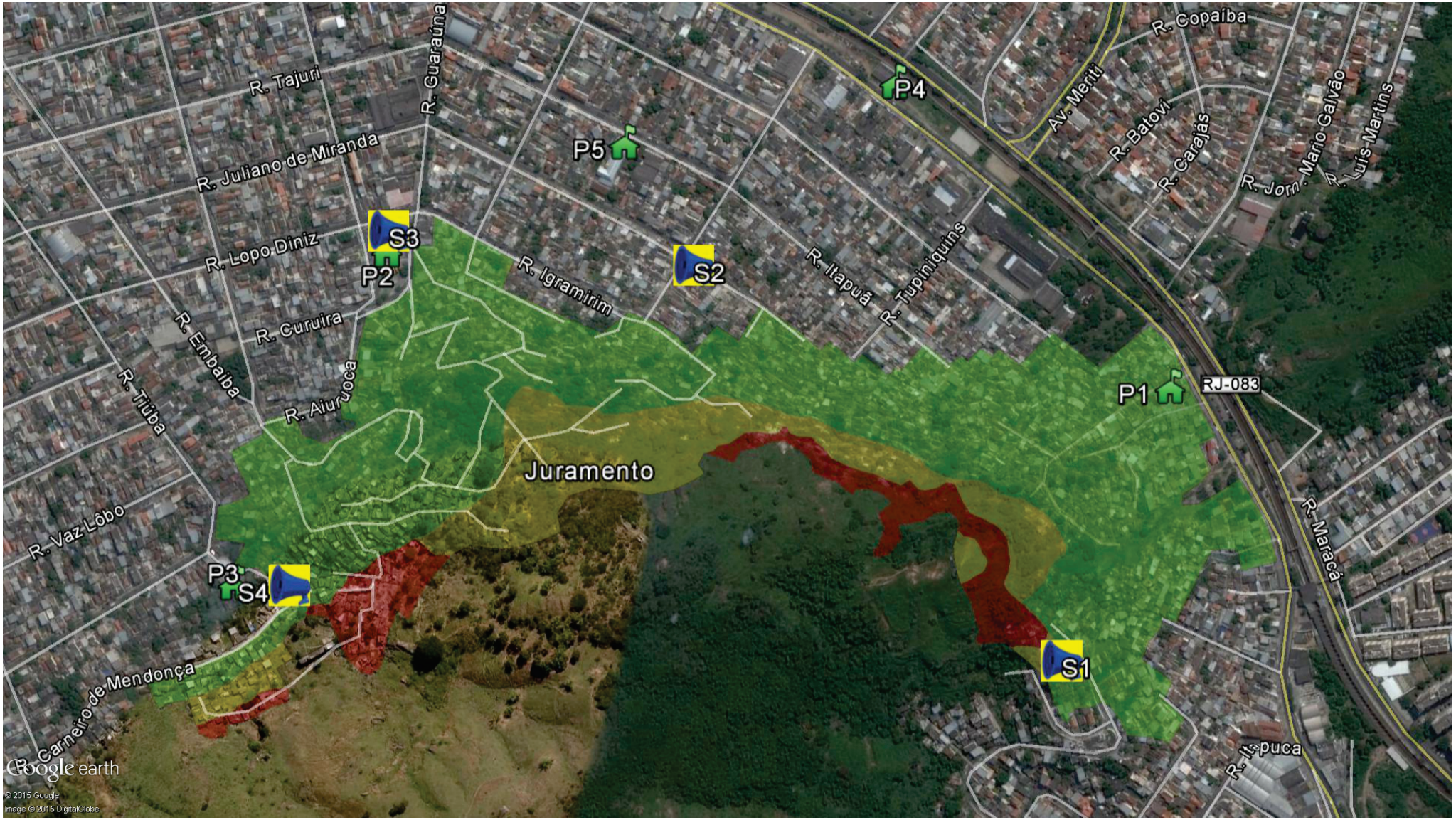
S4 - Creche Municipal Sementinha