

Sistema da Lagoa Rodrigo de Freitas

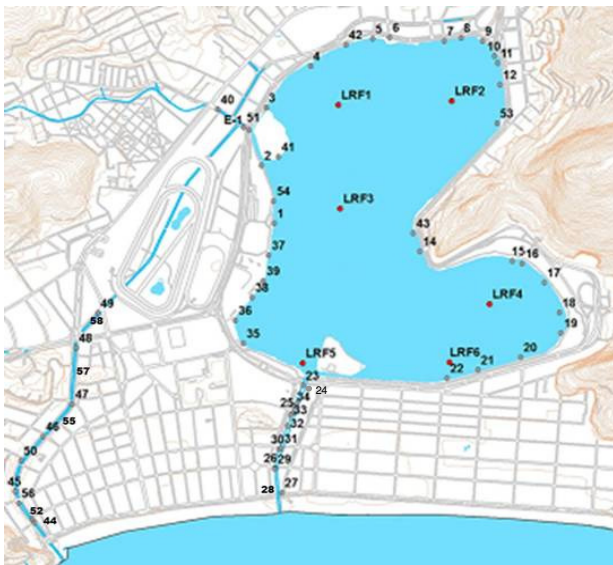

- Monitoramento Pontual: Pontos LRF1, LRF2, LRF3, LRF4, LRF5 e LRF6 (2 vezes por semana);
- Monitoramento Contínuo: Ponto LRF3;
- Pontos de deságue (1-58);

Nível da Lagoa (cm)

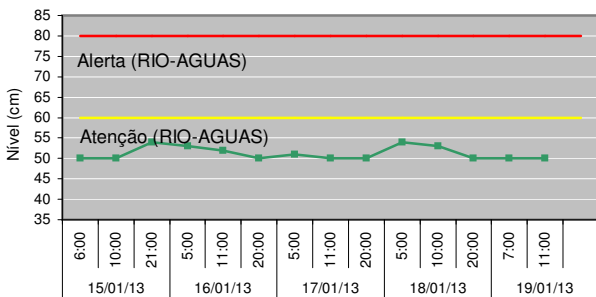

Manejo das Comportas e Produção Pesqueira

Jardim de Alah -	18/01 - Fechada às 12:50h 19/01 - Fechada
Visc. Albuquerque -	Fechada
General Garzon -	Fechada
Produção Pesqueira (kg) -	Sem Registro

Cenários do Plano de Contingência

Sem Cenários de Contingência.

Lançamento de efluentes reativos ao Reagente de Nessler

Data	Pontos Observados	
	Lagoa	Canais
TER (15)	2, 20	29, 30
QUA (16)	2, 20	29, 46, 47, 50, 58
QUI (17)	2, 20	30
SEX (18)	2	30
SAB (19)	-	-

* O Reativo de Nessler identifica a presença de amônia. Teste qualitativo.

Diagnóstico da Qualidade da Água

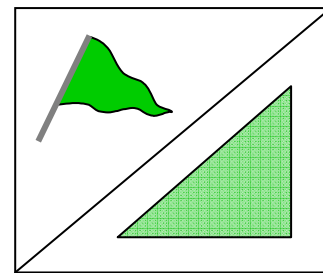

Divisão conforme Decreto Municipal 18.415, de 01/03/2000.

Recreação de contato secundário (Resolução CONAMA 357/2005)

- Área 1: Própria
- Área 2: Própria
- Área 3: Própria

Proteção das comunidades aquáticas:

- Estado de equilíbrio
- Estado de alerta
- Estado crítico

Cenários de contingência:

- Até 1 Cenário
- Com 2 Cenários
- Com 3 ou + Cenários

Proteção das Comunidades Aquáticas

Classificação: **Bandeira Verde (Estado de equilíbrio),**

baseada nos valores de Oxigênio Dissolvido (mg/L):

Equilíbrio - OD \geq 4 mg/L | Alerta - $2 \leq$ OD < 4 (mg/L) | Crítico - OD < 2 mg/L

Contato Secundário - última coleta em 14/01/13

Classificação para o contato secundário, baseado na análise dos seis últimos resultados, segundo a Resolução CONAMA 357/2005, para água salobra Classe 2.

Resultados do Monitoramento Contínuo

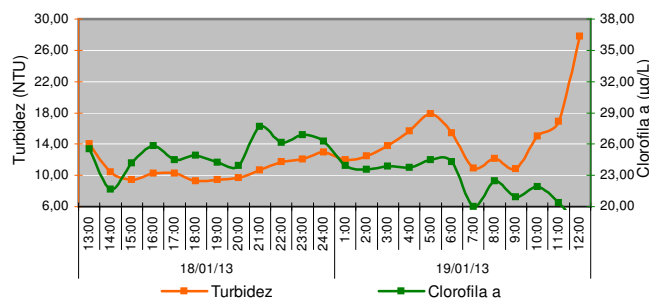
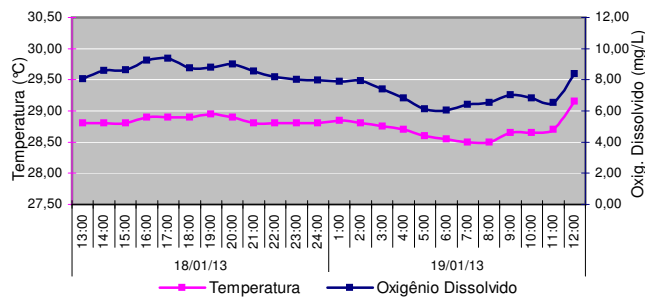

Comunidade Fitoplancônica - coleta em 14/01/13

Densidade Média de 3,6 milhões de ind./mL.

Variação Aumento de 28,6% na densidade média em relação à coleta do dia 09/01/13.

Dominância 55% da espécie *Synechocystis salina* e predominância de 99% do grupo cianobactéria.

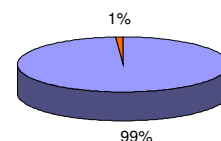

■ Cianobactérias ■ Outros

Condições Meteorológicas

Temperatura do ar - mínima de 23,4 °C e máxima de 29,3 °C.

Pluviosidade - acumulado de 0,0 mm.

Radiação solar - média do período - 316,2 Watt/m².

Ventos - Fracos e predominantemente de Noroeste (NO).