

### Sistema da Lagoa Rodrigo de Freitas

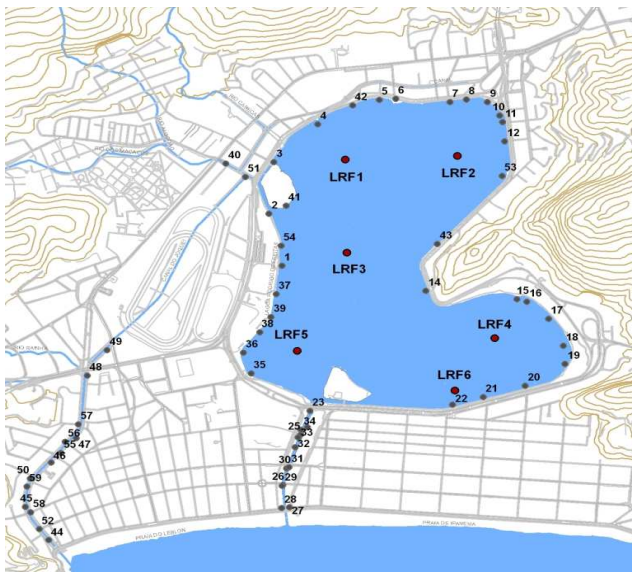

- Monitoramento Pontual: Pontos LRF1, LRF2, LRF3, LRF4, LRF5 e LRF6 (2 vezes por semana);
- Monitoramento Contínuo: Ponto LRF3;
- Pontos de deságue (1-58);

### Nível da Lagoa (cm)

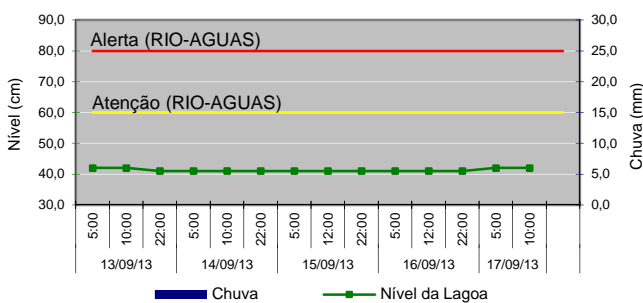

### Manejo das Comportas e Produção Pesqueira

Jardim de Alah -	16/09 - Aberta - sem fluxo predominante 17/09 - Aberta - vazando
Visc. Albuquerque -	16/09 - Fechada 17/09 - Fechada
General Garzon -	16/09 - Fechada 17/09 - Fechada
Produção Pesqueira (kg) -	265

### Cenários do Plano de Contingência

**CENÁRIO 1** - Lançamento de efluente reativo na presença de Reagente de Nessler.

### Lançamento de efluentes reativos ao Reagente de Nessler

Data	Pontos Observados	
	Lagoa	Canais
SEX (13)	2	28, 29, 33
SAB (14)	-	46, 47, 50, 57, 58
DOM (15)	-	-
SEG (16)	2, 20	28, 29, 33
TER (17)	2, 20	28, 33

\* O Reativo de Nessler identifica a presença de amônia. Teste qualitativo.

### Diagnóstico da Qualidade da Água

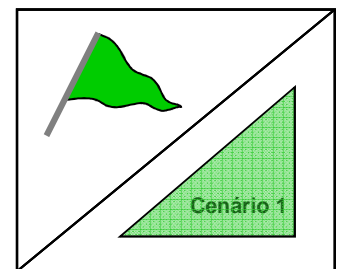
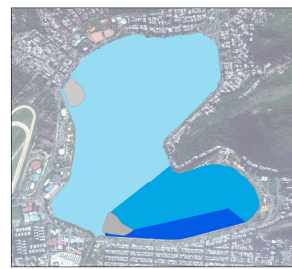

Divisão conforme Decreto Municipal 18.415, de 01/03/2000.

Recreação de contato secundário (Resolução CONAMA 357/2005)

- Área 1: Própria
- Área 2: Própria
- Área 3: Própria

Proteção das comunidades aquáticas:

- Estado de equilíbrio
- Estado de alerta
- Estado crítico

Cenários de contingência:

- Até 1 Cenário
- Com 2 Cenários
- Com 3 ou + Cenários

### Proteção das Comunidades Aquáticas

**Classificação: Bandeira Verde (Estado de equilíbrio),**

baseada nos valores de Oxigênio Dissolvido (mg/L):

Equilíbrio - OD ≥ 4mg/L | Alerta - 2 ≤ OD < 4 (mg/L) | Crítico - OD < 2mg/L

### Contato Secundário - última coleta em 11/09/13

Classificação para o contato secundário, baseado na análise dos seis últimos resultados, segundo a Resolução CONAMA 357/2005, para água salobra Classe 2.

### Resultados do Monitoramento Contínuo

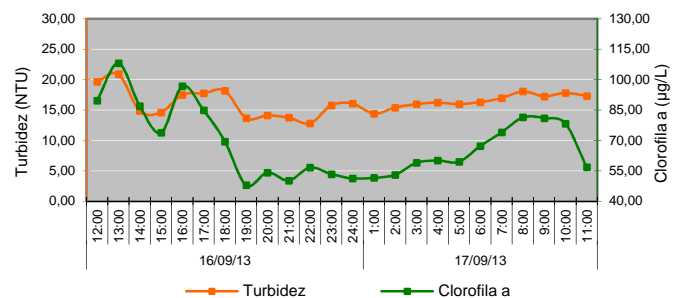
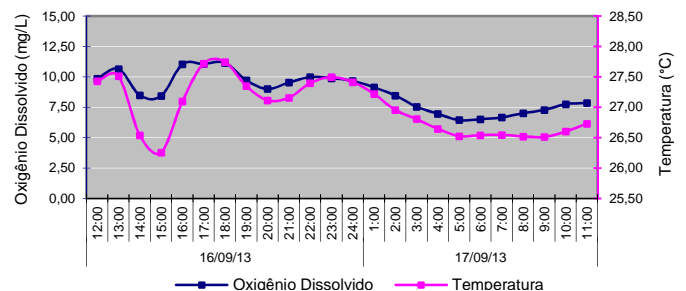

### Comunidade Fitoplanctônica - coleta em 11/09/13

Densidade Média de 355 mil de ind./mL.

86% de "cianobactérias picoplantônicas", que são compostas por diversas espécies de cianobactérias de pequenas dimensões (<1,5µm). Devido ao tamanho dessas espécies, não foi possível discriminá-las no momento da análise e por isso foram quantificadas conjuntamente. Predominância de 86% do grupo cianobactéria.

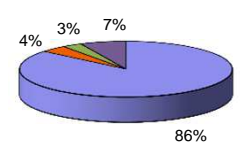

- Cianobactérias
- Diatomáceas
- Criptófitas
- Dinoflagelados

### Condições Meteorológicas

**Temperatura do ar** - mínima de 23,5 °C e máxima de 31,1 °C.

**Radiação solar** - média do período diurno - 392,5 Watt/m<sup>2</sup>.

**Pluviosidade** - acumulado de 0,0 mm.

**Ventos** - fracos a moderados e predominantemente de Lés=nordeste (ENE).