

Sistema da Lagoa Rodrigo de Freitas

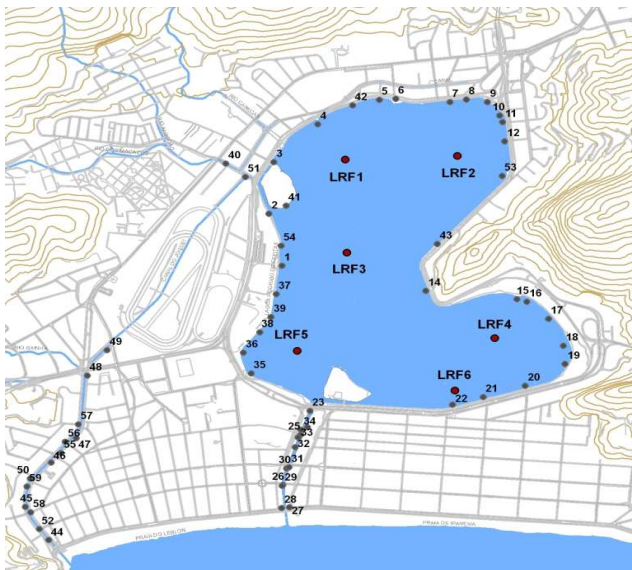

- Monitoramento Pontual: Pontos LRF1, LRF2, LRF3, LRF4, LRF5 e LRF6 (2 vezes por semana);
- Monitoramento Contínuo: Ponto LRF3;
- Pontos de deságue (1-58);

Nível da Lagoa (cm)

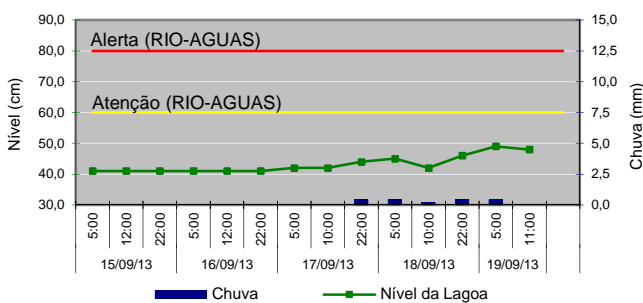

Manejo das Comportas e Produção Pesqueira

Jardim de Alah -	18/09 - Aberta - fluxo em função da maré 19/09 - Aberta - vazando
Visc. Albuquerque -	18/09 - Aberta 19/09 - Fechada às 10h
General Garzon -	18/09 - Fechada 19/09 - Fechada
Produção Pesqueira (kg) -	525

Cenários do Plano de Contingência

Sem Cenários de Contingência.

Lançamento de efluentes reativos ao Reagente de Nessler

Data	Pontos Observados	
	Lagoa	Canais
DOM (15)	-	-
SEG (16)	2, 20	28, 29, 33
TER (17)	2, 20	28, 33, 46, 47, 50, 52, 59
QUA (18)	chuva	chuva
QUI (19)	Vistoria ainda não realizada	Vistoria ainda não realizada

* O Reativo de Nessler identifica a presença de amônia. Teste qualitativo.

Condições Meteorológicas

Temperatura do ar - mínima de 21,1 °C e máxima de 24,6 °C.

Pluviosidade - acumulado de 0,8 mm.

Radiação solar - média do período diurno - 176,6 Watt/m².

Ventos - fracos a moderados e predominantemente de Oés-noroeste (ONO).

Diagnóstico da Qualidade da Água

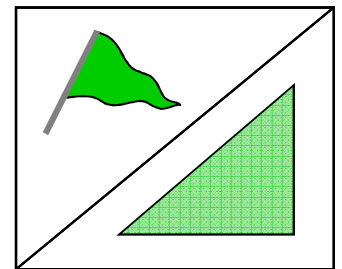

Divisão conforme Decreto Municipal 18.415, de 01/03/2000.

Recreação de contato secundário (Resolução CONAMA 357/2005)

- Área 1: Própria
- Área 2: Própria
- Área 3: Própria

Proteção das comunidades aquáticas:

- Estado de equilíbrio
 - Estado de alerta
 - Estado crítico
- Cenários de contingência:
- Até 1 Cenário
 - Com 2 Cenários
 - Com 3 ou + Cenários

Proteção das Comunidades Aquáticas

Classificação: **Bandeira Verde (Estado de equilíbrio),**

baseada nos valores de Oxigênio Dissolvido (mg/L):

Equilíbrio - OD ≥ 4mg/L | Alerta - 2 ≤ OD < 4 (mg/L) | Crítico - OD < 2mg/L

Contato Secundário - última coleta em 16/09/13

Classificação para o contato secundário, baseado na análise dos seis últimos resultados, segundo a Resolução CONAMA 357/2005, para água salobra Classe 2.

Resultados do Monitoramento Contínuo

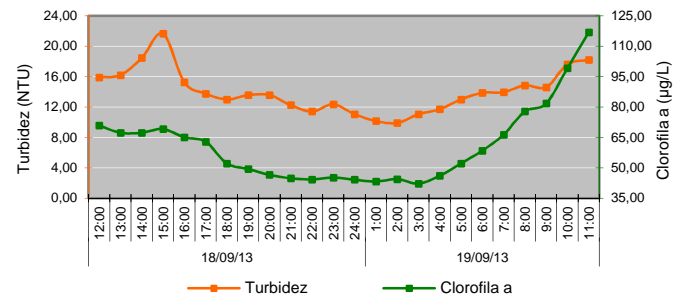
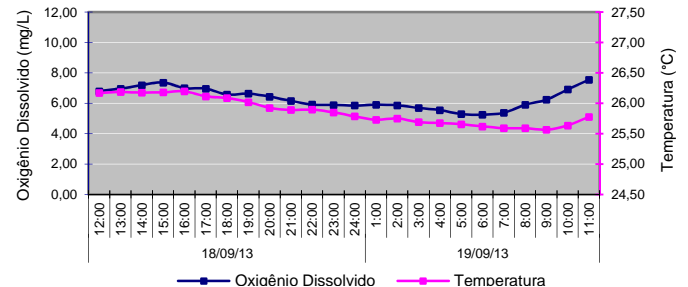

Comunidade Fitoplanctônica - coleta em 16/09/13

Densidade Média de 409 mil de ind./mL.

92% de "cianobactérias picoplantônicas", que são compostas por diversas espécies de cianobactérias de pequenas dimensões (<1,5µm). Devido ao tamanho dessas espécies, não foi possível discriminá-las no momento da análise e por isso foram quantificadas conjuntamente. Predominância de 92% do grupo cianobactéria.

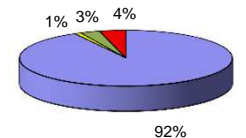

■ Cianobactérias ■ Diatomáceas
■ Criptófitas ■ Dinoflagelados