

Sistema da Lagoa Rodrigo de Freitas

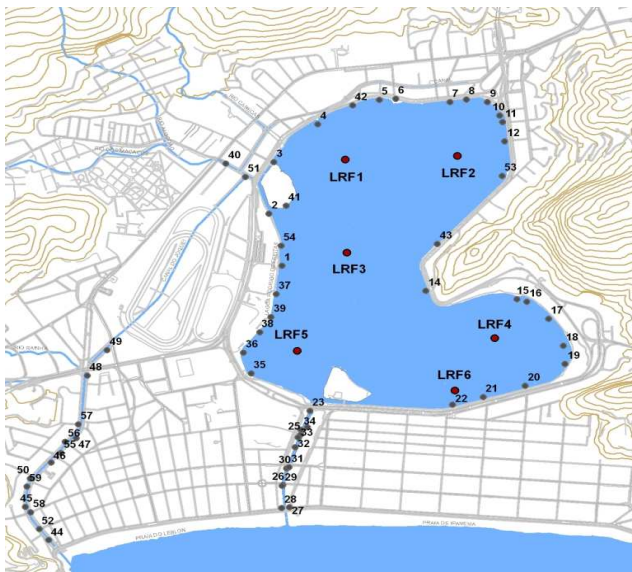

- Monitoramento Pontual: Pontos LRF1, LRF2, LRF3, LRF4, LRF5 e LRF6 (2 vezes por semana);
- Monitoramento Contínuo: Ponto LRF3;
- Pontos de deságue (1-58);

Nível da Lagoa (cm)

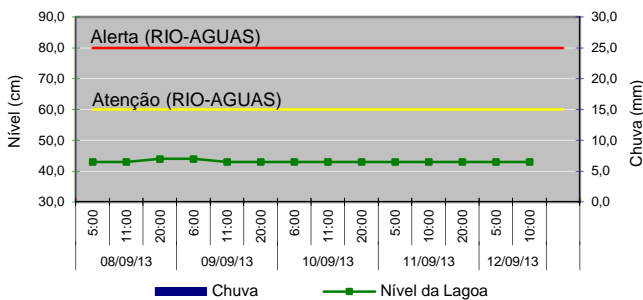

Manejo das Comportas e Produção Pesqueira

Jardim de Alah -	11/09 - Fechada 12/09 - Fechada
Visc. Albuquerque -	11/09 - Fechada 12/09 - Fechada
General Garzon -	11/09 - Fechada 12/09 - Fechada
Produção Pesqueira (kg) -	250

Cenários do Plano de Contingência

CENÁRIO 1 - Lançamento de efluente reativo na presença de Reagente de Nessler.

Lançamento de efluentes reativos ao Reagente de Nessler

Data	Pontos Observados	
	Lagoa	Canais
DOM (08)	-	-
SEG (09)	2, 20	28, 29, 32, 33
TER (10)	2	28, 29, 30, 32, 33
QUA (11)	2	27, 28, 29, 32, 33
QUI (12)	2, 20	28, 29, 33

* O Reativo de Nessler identifica a presença de amônia. Teste qualitativo.

Diagnóstico da Qualidade da Água

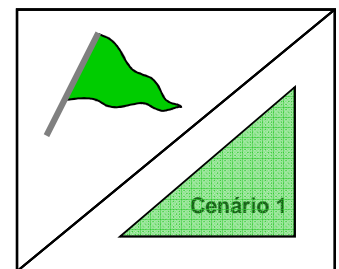
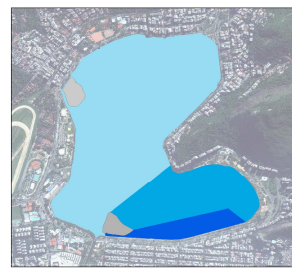

Divisão conforme Decreto Municipal 18.415, de 01/03/2000.

Recreação de contato secundário (Resolução CONAMA 357/2005)

- Área 1: Própria
- Área 2: Própria
- Área 3: Própria

Proteção das comunidades aquáticas:

- Estado de equilíbrio
 - Estado de alerta
 - Estado crítico
- Cenários de contingência:
- Até 1 Cenário
 - Com 2 Cenários
 - Com 3 ou + Cenários

Proteção das Comunidades Aquáticas

Classificação: Bandeira Verde (Estado de equilíbrio),

baseada nos valores de Oxigênio Dissolvido (mg/L):

Equilíbrio - OD ≥ 4mg/L | Alerta - 2 ≤ OD < 4 (mg/L) | Crítico - OD < 2mg/L

Contato Secundário - última coleta em 09/09/13

Classificação para o contato secundário, baseado na análise dos seis últimos resultados, segundo a Resolução CONAMA 357/2005, para água salobra Classe 2.

Resultados do Monitoramento Contínuo

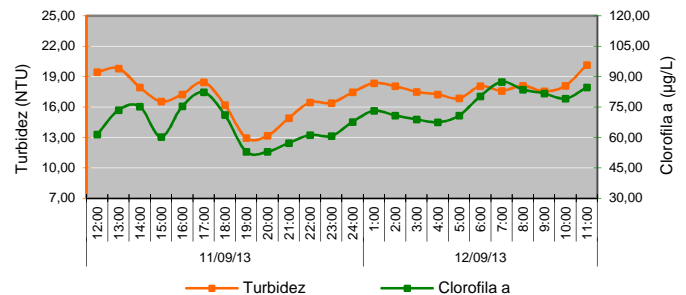
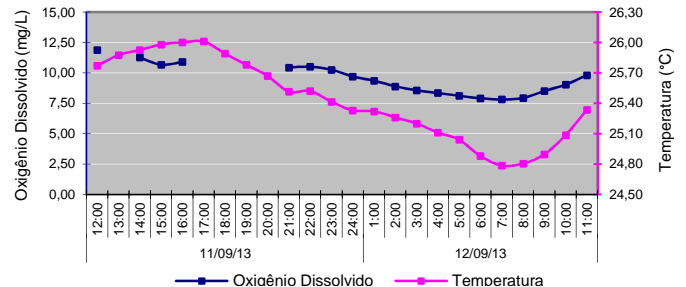

Comunidade Fitoplanctônica - coleta em 09/09/13

Densidade Média de 221 mil de ind./mL.

64% de "cianobactérias picoplantônicas", que são compostas por diversas espécies de cianobactérias de pequenas dimensões (<1,5µm). Devido ao tamanho dessas espécies, não foi possível discriminá-las no momento da análise e por isso foram quantificadas conjuntamente. Predominância de 64% do grupo cianobactéria.

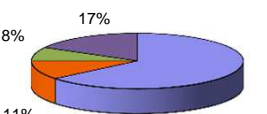

Condições Meteorológicas

Temperatura do ar - mínima de 21,4 °C e máxima de 27,2 °C.

Radiação solar - média do período diurno - 521,8 Watt/m².

Pluviosidade - acumulado de 0,0 mm.

Ventos - fracos a moderados e predominantemente de Leste (L).