

Sistema da Lagoa Rodrigo de Freitas

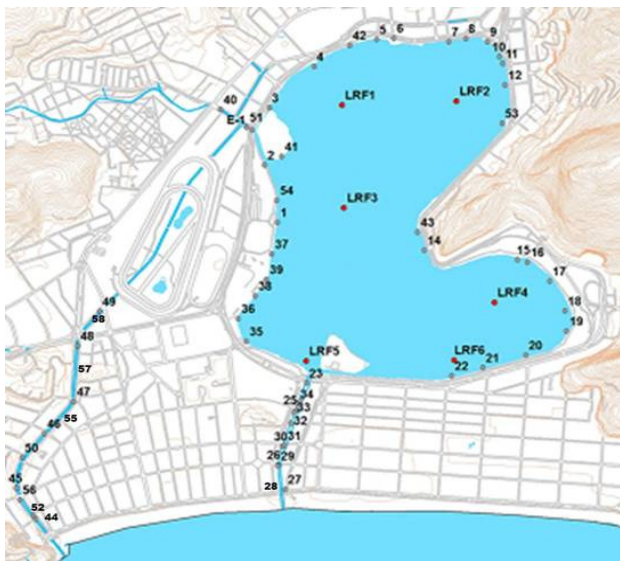

- Monitoramento Pontual: Pontos LRF1, LRF2, LRF3, LRF4, LRF5 e LRF6 (2 vezes por semana);
- Monitoramento Contínuo: Ponto LRF3;
- Pontos de deságue (1-58);

Nível da Lagoa (cm)

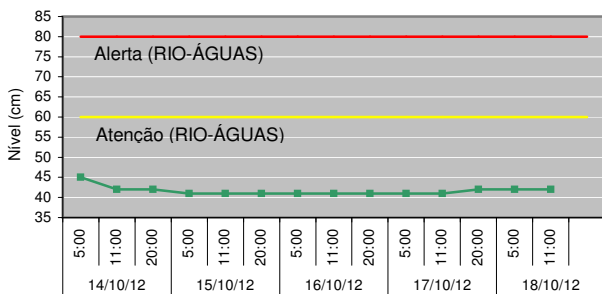

Manejo das Comportas e Produção Pesqueira

Jardim de Alah - Aberta - sem fluxo predominante

Visc. Albuquerque - Fechada

General Garzon - Fechada

Produção Pesqueira (kg) - 415

Cenários do Plano de Contingência

CENÁRIO 1 - Lançamento de efluente reativo na presença de Reagente de Nessler.

Lançamento de efluentes reativos ao Reagente de Nessler

Data	Pontos Observados	
	Lagoa	Canais
DOM (14)	-	-
SEG (15)	-	-
TER (16)	2, 20	29, 30, 46, 47, 50, 57
QUA (17)	2, 20	29, 30
QUI (18)	2	27, 29, 30

* O Reativo de Nessler identifica a presença de amônia. Teste qualitativo.

Condições Meteorológicas

Temperatura do ar - mínima de 24,0 °C e máxima de 33,1 °C.

Pluviosidade - acumulado de 0,0 mm.

Radiação solar - média do período - 487,4 watt/m².

Ventos - Fracos e predominantemente de Noroeste (NO).

Diagnóstico da Qualidade da Água

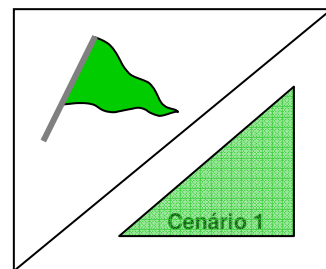

Divisão conforme Decreto Municipal 18.415, de 01/03/2000.

Recreação de contato secundário (Resolução CONAMA 357/2005)

- Área 1: Própria
- Área 2: Própria
- Área 3: Própria

Proteção das comunidades aquáticas:

- ▲ Estado de equilíbrio
- ▲ Estado de alerta
- ▲ Estado crítico

Cenários de contingência:

- ▲ Até 1 Cenário
- ▲ Com 2 Cenários
- ▲ Com 3 ou + Cenários

Proteção das Comunidades Aquáticas

Classificação: **Bandeira Verde (Estado de equilíbrio)**,

baseada nos valores de Oxigênio Dissolvido (mg/L):

Equilíbrio - OD ≥ 4mg/L | Alerta - 2 ≤ OD < 4 (mg/L) | Crítico - OD < 2mg/L

Contato Secundário - coleta em 15/10/12

Classificação: As **Áreas 1, 2 e 3** encontram-se **Próprias** para o contato secundário, segundo a Resolução CONAMA 357/2005, para água salobra Classe 2.

Resultados do Monitoramento Contínuo

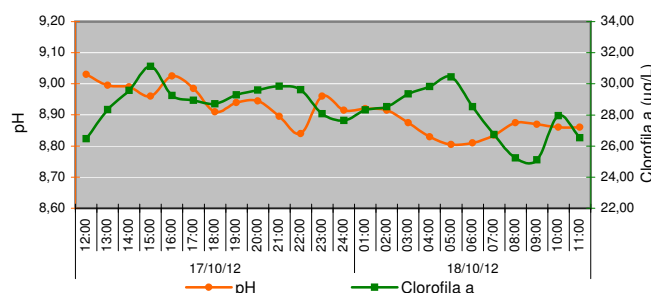
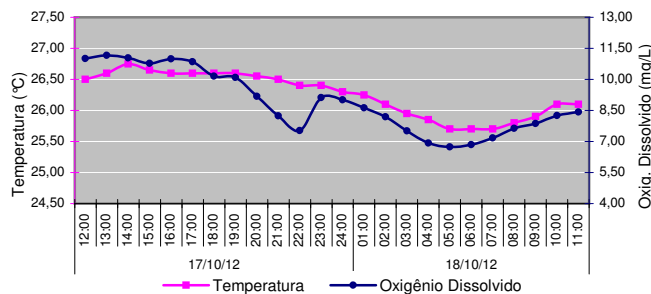

Comunidade Fitoplancônica - coleta em 15/10/12

Densidade Média de 972 mil ind./mL.

Dominância 65% de "cianobactérias picoplancônicas", que é composto por diversas espécies incluindo *cf. Synechococcus sp. 2* e *Synechococcus sp. 3* (não foi possível estabelecer a espécie dominante devido ao tamanho das espécies observadas). Predominância de 72% do grupo cianobactéria.

