



RIO
PREFEITURA

Prefeitura do Rio Informa

Boletim de Notícias do Centro de Operações Rio

**CENTRO DE
OPERAÇÕES RIO**



**NUBLADO A
PARCIALMENTE
NUBLADO**

Segunda-feira
07/05/12

29°
16°

Trânsito

Informações sobre o trânsito em tempo real no Twitter: www.twitter.com/operacoesrio.

Vias Expressas

Lento

Linha Vermelha, sentido Centro, altura da Washington Luiz, Infraero e no Caju.
Avenida Brasil, sentido Centro, entre Bangu e Deodoro.

Intenso

Avenida Brasil, sentido Centro, Coelho Neto, Cordovil, Penha, Bonsucesso e Benfica.

Bom

Autoestrada Lagoa-Barra e Estrada Grajaú-Jacarepaguá. Elevados do Joá, da Perimetral e Paulo de Frontin. Túneis do Joá, de São Conrado, Zuzu Angel, Acústico, Rebouças e Santa Bárbara. Aterro do Flamengo.

PONTE SA

De acordo com a CCR Ponte, o trânsito está bom nos dois sentidos, com maior movimentação para o Rio.

LINHA AMARELA

Segundo a Lamsa, o trânsito está normal em ambos os sentidos.

Linha Amarela terá trecho interditado para obras de viaduto

O trecho compreendido entre a saída 3, (Abolição) e a saída 4 (Pilares), em ambos os sentidos da Linha Amarela, será interditado nos dias 07/05 (segunda-feira), 08/05 (terça-feira), 09/05 (quarta-feira) e 10/05 (quinta-feira), das 22h às 5h. A interdição será em virtude das obras no viaduto da Abolição, para melhorar a fluidez do trânsito no local e adjacências, inclusive o acesso ao Estádio Olímpico João Havelange (Engenhão).

Centro

Bom

Avenida Presidente Vargas, Av. Rodrigues Alves, Praça Mauá, Praça da República, Largo do Estácio, Praça Tiradentes, Avenida Presidente Wilson e ruas Primeiro de Março e Frei Caneca.

Trecho da Rua República do Líbano permanece interditado

Por motivos de segurança, a Rua República do Líbano permanece interditada entre a Rua Buenos Aires e a Avenida Visconde do Rio Branco devido a um incêndio ocorrido no imóvel de número 59 da Rua da Constituição, no dia 11 de abril. Técnicos da Prefeitura trabalham no local.

Zona Oeste

Bom

Avenidas das Américas, Lúcio Costa, Salvador Allende, Embaixador Abelardo Bueno e Ministro Ivan Lins. Largo da Taquara. Avenidas Geremário Dantas, Santa Cruz, Cesário de Melo e Rua da Feira. Estradas dos Bandeirantes e dos Três Rios. Avenida Ayrton Senna.

Zona Norte

Bom

Avenidas Marechal Rondon, Pastor Martin Luther King Jr., Dom Helder Câmara e Amaro Cavalcanti. Ruas Uruguai, Hermengarda, Maxwell, Dias da Cruz, Conde de Bonfim, Teodoro da Silva, e Viaduto de Todos os Santos. Praça da Bandeira, Avenida Maracanã e Radial Oeste.

Zona Sul

Bom

Avenidas Eptácio Pessoa, Borges de Medeiros, Delfim Moreira, Vieira Souto, Nossa Senhora de Copacabana e Atlântica. Ruas Jardim Botânico, Barata Ribeiro, Prefeito Mendes de Moraes, Lauro Sodré, Venceslau Brás, São Clemente, Humaitá, Voluntários da Pátria, Pinheiro Machado e das Laranjeiras. Praça Sibélius e Corte do Cantagalo.

Transporte

METRÔ RIO

As linhas 1 e 2 operam normalmente.

Assessoria de Comunicação:

 Tel.: (21) 9493-6481 / 9326-9322

SUPERVIA

Os trens operam normalmente nos ramais Deodoro, Santa Cruz, Saracuruna, Belford Roxo, Japeri e Guapimirim.

Assessoria de Comunicação:

 (21) 3626.3722 / (21) 3626.3723 / (21) 3626.3767 / (21) 3626.3701

 rodrigo.dutra@cdn.com.br / silvia.souza@cdn.com.br / thais.santana@cdn.com.br / julia.santhiago@cdn.com.br



Informação Infraero

O aeroporto Internacional Antônio Carlos Jobim opera no visual para pousos e decolagens. Até as 5h desta segunda-feira, dos cinco voos domésticos previstos, um foi cancelado. Já os dois voos internacionais programados, transcorreram normalmente.

Defesa Civil

A Defesa Civil do município registrou quatro ocorrências sem gravidade entre 17h30 de ontem e 5h30 desta segunda-feira, 7 de maio. Em caso de emergência, ligue 199.

Assessoria de Comunicação:

 Tel.: (21) 2976.2036 / (21) 2976.2037  Twitter: @smsdc_rio

Boletim da Dengue

Confira o vigésimo boletim semanal da Prefeitura do Rio sobre o panorama da dengue e as ações preventivas adotadas no link <http://ow.ly/aF3P2>.

Previsão do Tempo

| Previsão para o Município do Rio de Janeiro | | | | |
|---|---|---|--|---|
| | Manhã 07/05/2012 | Tarde 07/05/2012 | Noite 07/05/2012 | Madrugada 08/05/2012 |
| Condição do tempo |  |  |  |  |
| Céu | Nublado a Parcialmente Nublado | Parcialmente Nublado a Nublado | Parcialmente Nublado a Nublado | Parcialmente Nublado a Nublado |
| Precipitação | Sem Chuva | Sem Chuva | Sem Chuva | Sem Chuva |
| Vento | Fraco de NE/E | Fraco a Moderado de E/SE | Fraco de E/SE | Fraco de NE/E |
| Temperatura Máxima / Mínima | Estável | Estável | Estável | Estável |
| Dia 07/05/2012 - Máx.: 29°C - Mín.: 16°C | | | | |
| Tábua de Marés (fonte: DHN) | Baixa: 0,1m às 10h06min do dia 07/05/2012 | | | |
| | Alta: 1,3m às 15h28min do dia 07/05/2012 | | | |
| | Baixa: 0,4m às 22h58min do dia 07/05/2012 | | | |
| | Alta: 1,1m às 03h21min do dia 08/05/2012 | | | |

Nível dos Rios e Lagoas

Os níveis das lagoas Rodrigo de Freitas, da Tijuca, de Jacarepaguá e de Marapendi estão dentro dos padrões de normalidade. Os rios do município e o Canal de Sernambetiba também apresentaram níveis normais. Equipes da Rio-Águas monitoram a situação dos rios da cidade.

Obras do Porto Maravilha

Interdição na área da Praça Manoel de Almeida

Desde sábado (05/05), para dar continuidade às obras do Porto Maravilha, foi interditada a via de ligação, na praça Manoel de Almeida, entre as avenidas Rodrigues Alves e Venezuela, no sentido da primeira para a segunda. A interdição terá validade até as 24h do dia 30 de maio.

Outras interdições na Praça Mauá

A Secretaria Municipal de Obras vai avançar em dois trechos nas obras de urbanização do Porto. Desde as 8h deste sábado foi fechado o retorno que é feito na Praça Mauá – entre o canteiro central da Praça Mauá (obra da CDURP) e o prédio em reforma para o Museu do Rio. Devido à interdição do trecho, foi aberto outro retorno próximo à Avenida Barão de Tefé, em frente ao Armazém 4. A mudança no tráfego da região é necessária para a implantação de galerias de águas pluviais e de esgoto entre a pista da Avenida Rodrigues e a Avenida Venezuela. Esta etapa segue até o dia 12 de maio.



Intervenções Programadas em Via Pública

Obras da Transcarioca interditam retornos da Estrada do Galeão, na Ilha

Até 16 de setembro – Realização de obras da Transcarioca causam a interdição de 2 (dois) retornos da Estrada do Galeão, na Ilha do Governador, em ambos os sentidos, entre a passarela da Base Aérea (posto de gasolina) e o viaduto de acesso à Avenida Vinte de Janeiro (AIRJ), até 16 de setembro. Confira no mapa:



Começa a alteração definitiva no trânsito em via de Guaratiba

Obras causam a transposição de tráfego da Av. D. João VI (antiga Av. das Américas, no trecho de Guaratiba), pista sentido Santa Cruz, para pista nova, entre Rio Portinho e Estrada Roberto Burle Marx.

Tráfego está sendo desviado da seguinte forma:

– Os motoristas que descem a Grota Funda (Av. das Américas) em direção a Santa Cruz deverão seguir pela Estrada Roberto Burle Marx à direita, em direção à Estrada da Ilha, e acessar o viaduto novo à direita, seguindo pela pista nova duplicada da Av. D João VI;

- A Av. D. João VI, pistas antigas entre Estrada da Pedra e Estrada Roberto Burle Marx, funcionará em direção à Barra da Tijuca;
- Os motoristas que desejarem ir para a Barra de Guaratiba deverão acessar o 1º retorno à esquerda ao descerem a Serra da Grota Funda sentido Santa Cruz;

A alteração é definitiva, pois, de acordo com o planejamento de Obras, o tráfego continuará funcionando assim quando as obras da Transoeste e Túnel Grota Funda ficarem prontas.

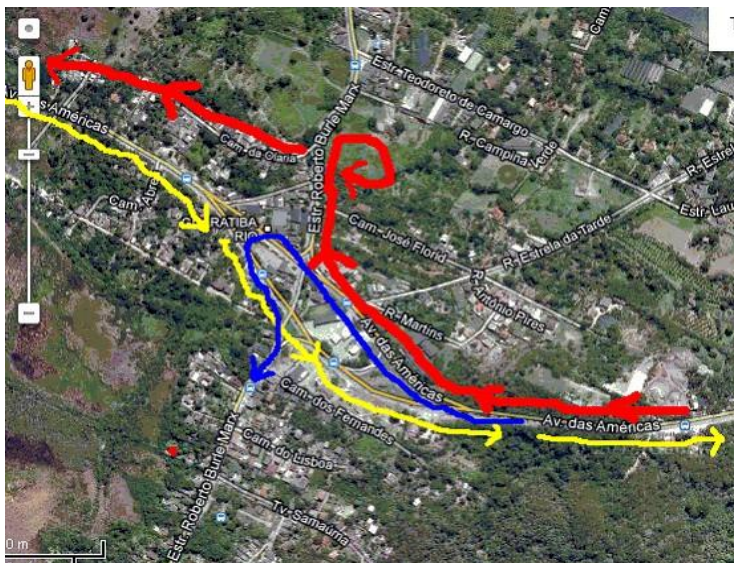

VERMELHO – Os motoristas que descem a Grota Funda (Av. das Américas) em direção a Santa Cruz deverão seguir pela Estrada Roberto Burle Marx à direita, em direção à Estrada da Ilha, e acessar o viaduto novo à direita e seguir pela pista nova duplicada.

AMARELO – Sentido único de tráfego da Avenida das Américas em direção à Barra da Tijuca.

AZUL – Motoristas que desejarem ir para a Barra de Guaratiba deverão acessar o 1º retorno à esquerda ao descerem a Serra da Grota Funda sentido Santa Cruz.

Interdição parcial na Linha Vermelha

Até 15 de maio – Obras causarão a interdição parcial ao tráfego de veículos na Via Expressa Presidente João Goulart (Linha Vermelha), utilizando a faixa de trânsito da esquerda, junto a mureta divisória na pista sentido Baixada, entre o Km 7,5 (Fundão) e o Km 0 (São Cristóvão), das **23h às 5h**, sempre entre **domingo e quinta-feira**.

Elevado das Bandeiras, sentido Barra, será interditado para manutenção

Para realização de obras de recuperação estrutural, a pista sentido Barra da Tijuca do Elevado das Bandeiras será interditada diariamente, das **23h30 às 5h do dia seguinte**. A interdição acontecerá sempre de domingo a quinta-feira e tem previsão de terminar no mês de **julho**. Os motoristas que trafegarem de São Conrado para a Barra da Tijuca durante o período das obras, deverão seguir pela Estrada do Joá.

Obras no Gasômetro e Perimetral

Até 15 de dezembro – Obras causarão a interdição parcial ao tráfego de veículos nos dois sentidos do Viaduto Capitão Sergio de Carvalho (Viaduto do Gasômetro) e da Av. Presidente Juscelino Kubitschek (Elevado da Perimetral), com a utilização de meia pista. A interdição terá validade de domingos às 5ª feiras, sempre no horário das 22h30 às 5h do dia seguinte.

Túneis

Até 31 de julho – Para realização de obras, das 23h30 às 5h do dia seguinte haverá interdição total ao tráfego de veículos no sentido Barra da Tijuca das seguintes vias:

- Túnel de São Conrado;

- Elevado das Bandeiras;
- Túnel do Joá;
- Ponte da Joatinga.

Obra para BRT interdita Rua Felipe Cardoso, em Santa Cruz

Até 30 de maio – Para realização de obras do BRT Santa Cruz, até o final do dia 30 de maio, a Rua Felipe Cardoso será interditada entre a Avenida Isabel e a Rua Álvaro Alberto; a pista sentido Avenida Brasil também será interditada entre Rua General Olímpio e a Avenida Isabel. Haverá inversão do sentido de tráfego de veículos da Rua Barão de Laguna, entre Rua Lopes de Moura e Rua Felipe Cardoso, da primeira para a segunda; e da pista de serviço da Rua Felipe Cardoso, entre Rua Barão de Laguna e Avenida Isabel, da primeira para a segunda. As seguintes vias terão o sentido do tráfego alterado para único: Rua Severiano das Chagas, entre Rua Visconde de Sepetiba e Rua Dom Pedro I, da primeira para a segunda; Rua Dom Pedro I, entre Rua Severiano das Chagas e Rua Dona Januária, da primeira para a segunda; Rua Dom Pedro I; Rua Severiano das Chagas e Rua Marquês de Barbacena, da primeira para a segunda.

Asfalto Liso

7 de maio, das 10h às 16h – Praia de Botafogo, Rua da Passagem, Rua General Polidoro, Avenida Pauster, Avenida Borges de Medeiros, Avenida Epitácio Pessoa, Rua Rita Ludolf, Rua General Venâncio Flores; Avenida Lúcio Costa, Estrada do Itanhangá e Estrada do Magarça (7h às 17h).

Das 22h de 7 de maio até as 5h do dia 8 de maio – Haverá interdições parciais do programa nas seguintes vias: Avenida Beira Mar/Trevo do Aeroporto, Rua General Polidoro, Rua General Severiano, Avenida Venceslau Brás, Rua do Catete, Rua Barão de Mesquita, Rua Barão de Itapagipe, Rua Jerônimo Monteiro, Avenida Borges de Medeiros, Rua General Urquiza, Rua João Lira; Avenida Chrisóstomo Pimentel de Oliveira, Estrada Marechal Alencastro, Estrada do Galeão; Autoestrada Lagoa Barra, Avenida Ministro Ivan Lins (e alça de acesso); Estrada do Monteiro, Rua Felipe Cardoso, Estrada do Rio, Rua Iaçú, Rua Aurélio Figueiredo, Rua Xavier Marques, Rua Engenheiro Trindade, Rua Farroupilha, Rua Gramado, Rua Ferreira Borges e Rua Maria Teresa.

Das 21h de 7 de maio até as 15h30 do dia 8 de maio – Avenida Brasil, em ambos os sentidos, entre a pista central e lateral, da passarela 00 a 22.

Das 22h de 7 de maio até as 5h do dia 8 de maio – No sentido Zona Oeste da Avenida Brasil, haverá interdições na faixa seletiva, entre a passarela 00 e 22. Ainda haverá na pista central, em ambos os sentidos, interdição também entre a passarela 00 e 22.

Até 12 de maio – Obra do Programa Asfalto Liso causará a interdição parcial ao tráfego de veículos da Rua Guatemala, na Penha, por faixas alternadamente.

Até 25 de maio – Obra do Programa Asfalto Liso interditará parcialmente a Avenida Chrisóstomo Pimentel de Oliveira, das 22h às 6h, em todo o trecho entre a Rua Faustino Lins e a Rua Nina Ribeiro.

Até 30 de julho – Obras do Programa Asfalto Liso causará interdição ao tráfego de veículos de uma faixa de rolamento por sentido, de forma alternada, no horário entre 22h e 5h do dia seguinte, nas seguintes vias do Jardim Sulacap, Realengo e Padre Miguel:

- Estrada Japoré, em toda a extensão;
- Rua Almeida e Souza, em toda a extensão;
- Rua Marechal Abreu Lima, em toda a extensão;
- Estrada General Canrobert Pereira da Costa, em toda a extensão.

Também haverá a interdição ao tráfego de veículos de uma faixa de rolamento por sentido, de forma alternada, sem restrição de horário nas seguintes vias:

- Viaduto de Padre Miguel, em toda a extensão;
- Estrada da Água Branca, em toda a extensão.

Até 26 de maio – Das 22h às 5h, interdição da Estrada do Camboatá, em Deodoro, uma faixa alternadamente, entre a Rua Mogiqui e a Rua Fernando Lobo.

Até 2 de agosto – Serviços de recapeamento asfáltico causarão a interdição de uma faixa de tráfego em trechos de até 100 (cem) metros, de forma alternada em cada faixa de tráfego, nas seguintes vias, 6h às 18h:

- Estrada da Matriz (Guaratiba);
- Estrada da Ilha (Guaratiba);
- Estrada do Piaí (Sepetiba).

No horário das 18h às 6h, em:

- Estrada da Grota Funda (Guaratiba);
- Estrada de Paciência (Paciência);
- Viaduto de Paciência (Paciência);
- Rua General Olímpio entre Rua Felipe Cardoso e Rua Lemos (Santa Cruz);
- Rua Severiano das Chagas entre Av. Isabel e Rua Álvaro Alberto (Santa Cruz);
- Rua Álvaro Alberto entre Rua Severiano das Chagas e Viaduto Dom João VI (Santa Cruz).

Nas vias de sentido duplo, o tráfego deverá ser operado em sistema de siga e pare pela faixa de tráfego não interditada.

Avenida Brasil

Até 20 de maio – Para realização de obras na Avenida Brasil, haverá interdições de acordo com os horários abaixo:

- das 22h às 5h haverá **interdição total** em trechos da Pista Central, sentido Centro, entre o Km 17 (Trevo das Margaridas) e o Km 0 (chegada à Av. Francisco Bicalho), com o desvio do tráfego de veículos para a Pista Lateral nos trechos interditados; neste mesmo horário também haverá interdição total em trechos da Pista Central, sentido Zona Oeste, entre o Km 0 (Saída da Av. Francisco Bicalho) e o Km 17 (Trevo das Margaridas), com o desvio do tráfego de veículos para a Pista Lateral nos trechos interditados;

- das 22h às 5h será realizada **interdição parcial** em trechos da Pista Lateral, sentido Centro, entre o Km 17 (Trevo das Margaridas) e o Km 0 (Chegada a Av. Francisco Bicalho); também neste horário haverá interdição parcial (uma faixa de trânsito) em trechos da Pista Lateral, sentido Zona Oeste, entre o Km 0 (Saída da Av. Francisco Bicalho) e o Km 17 (Trevo das Margaridas);

- das 11h às 5h do dia seguinte haverá interdição parcial (faixa de trânsito mais a direita da mão de direção) em determinados trechos da Pista Central sentido Centro, entre o Km 17 (Trevo das Margaridas) e o Km 0 (chegada a Av. Francisco Bicalho). Nos sábados e domingos, esta interdição terá validade entre 6h e 6h do dia seguinte;

- das 21h às 15h30 do dia seguinte haverá interdição parcial (faixa de trânsito mais a direita da mão de direção) em determinados trechos da Pista Central, sentido Zona Oeste, no segmento entre o Km 0 (Av. Francisco Bicalho) e o Km 17 (Trevo das Margaridas). Nos sábados e domingos, esta interdição terá validade entre 6h e 6h do dia seguinte.

Bangu

Até 1º de agosto – Para realização de obras na ciclovia, haverá interdição ao tráfego de veículos, da faixa direita de rolamento, no sentido do fluxo veicular, da Rua Coronel Tamarindo, entre a Praça do Nordeste e a Estrada do Engenho.

Barra da Tijuca, Recreio dos Bandeirantes e São Conrado

Até 10 de maio – Execução de obra da Transoeste causará interdição ao tráfego de veículos, de uma faixa da Avenida das Américas, sentido Grota Funda - Barra da Tijuca, entre a Estrada Vereador Alceu de Carvalho e o nº 19.400. Haverá ainda mudança na circulação viária da Estrada Vereador Alceu de Carvalho, entre a Avenida das Américas e o viaduto do Pontal, passando a funcionar em sentido único, da 1ª para a 2ª. A interdição terá validade até as 20h do dia 10 de maio.

Até 20 de maio – Neste período, das 22h às 5h do dia seguinte, para realização de obras do Metrô haverá interdição ao tráfego de veículos de duas faixas da Avenida Armando Lombardi, junto ao canteiro central, em ambos os sentidos, entre o número 30 e em cima da ponte sobre o Canal de Marapendi.

Até 23 de maio – Até as 16h do dia 23 de maio, para obras da Transcarioca, haverá interdição ao tráfego de veículos de uma faixa junto ao canteiro divisor de pistas; das pistas central e lateral da Avenida Ayrton Senna, sentido Avenida das Américas, entre a Ponte Santos Dumont e a Avenida Luiz Carlos Prestes.

Até 31 de maio – Para execução de obras da Transoeste, haverá interdição ao tráfego de veículos até as 22h do dia 31 de maio, da seguinte forma:

– Uma faixa, alternadamente, junto aos canteiros divisores de pistas e junto às edificações, da Avenida das Américas, nas proximidades da Estrada Benvindo de Novaes.

– Uma faixa, alternadamente, junto aos canteiros divisores de pistas e junto às edificações, da Avenida das Américas, nas proximidades da Rua Guiomar de Novaes.

Até 10 de junho – Neste período, sempre das 22h às 5h do dia seguinte, para realização de obras da Transoeste, haverá interdição, alternadamente, de uma faixa da Avenida das Américas, entre a Ponte do Canal de Sernambetiba e o Viaduto do Pontal.

Até 30 de junho – Obras causarão a interdição ao tráfego de veículos, de uma faixa, alternadamente, em ambos os sentidos, da Avenida Gláucio Gil, entre a Avenida das Américas e Avenida Lúcio Costa, das 10 às 16h.

Até 5 de julho – Obra da Transcarioca causará interdição ao tráfego de veículos da pista lateral da Av. Ayrton Senna, sentido orla, entre a numeração 1.850 e a Avenida das Américas, até as 18h do dia 5 de julho.

Até 20 de julho – Para execução do mergulhão da Av. Ayrton Senna, haverá interdição ao tráfego de veículos, de cinco faixas, da própria Av. Ayrton Senna, sentido Linha Amarela, entre a numérica 1.850 e a Av. das Américas, até 20h do dia 20 de julho. Os veículos deverão seguir pelas faixas no lado esquerdo da via, junto à Cidade da Música.

Até 30 de julho – Para realização de obras da Transcarioca, haverá interdição ao tráfego de veículos, das seguintes vias, desta forma:

– Uma faixa da Avenida das Américas, pista sentido São Conrado, no trecho da Cidade da Música até final do Viaduto do Trevo das Palmeiras (quatrocentos metros, compreendido sobre a aba um do Cebolão).

– Uma faixa do Viaduto do Trevo das Palmeiras, pista sentido São Conrado, em toda a extensão.

Os veículos procederão ao desvio por uma faixa da Avenida das Américas e do Viaduto do Trevo das Palmeiras, pista sentido Recreio dos Bandeirantes, que deverá funcionar em duplo sentido, com duas faixas para o sentido Recreio dos Bandeirantes e uma faixa para o sentido São Conrado, sendo compensada a segunda faixa, para o sentido São Conrado, pela faixa construída que passará pelo canteiro de obra da Transcarioca.

Até 1º de outubro – Obras causarão a interdição ao tráfego de veículos destas vias, da seguinte forma:

– Avenida Armando Lombardi, faixa junto ao canteiro central, da pista sentido São Conrado, entre a descida da Ponte Sobre o Canal de Marapendi e Avenida Afonso de Taunay;

– Ponte Sobre o Canal de Marapendi, pista sentido São Conrado, entre o início da descida e Av. Armando Lombardi.

Até 28 de fevereiro de 2013 – Haverá interdição de três faixas da Avenida Armando Lombardi, junto ao canteiro central no sentido Recreio dos Bandeirantes, entre a edificação de nº400 até o alto da ponte sobre o canal de Marapendi. O desvio ocorrerá pelas três faixas executadas dentro do canteiro da obra do metrô.

Bonsucesso e Ilha do Governador

Até 16 de setembro – Para obras da Transcarioca, das 7h30 às 16h haverá interdição parcial da faixa da Avenida Brigadeiro Trompowski, junto ao canteiro central da pista de acesso à Av. Brasil, no sentido da Zona Oeste.

Até 16 de setembro – Para obras da Transcarioca, haverá interdição parcial da faixa da direita da Avenida Brigadeiro Trompowski, no trecho sobre a ponte do Canal do Cunha, sentido Bonsucesso (Avenida Brasil), de 21h às 5h do dia seguinte.

Até 22 de setembro – Para obras da Transcarioca, das 7h30 às 15h haverá interdição em toda a extensão da faixa da direita da Ponte Nova do Galeão, no sentido Centro / Ilha do Governador.

Até 25 de setembro – Para obras da Transcarioca, haverá interdição parcial da em toda a extensão da Rua Emílio Zaluar e da Avenida Postal.

Até 1º de outubro – Para obras da Transcarioca, haverá interdição da Rua Uranos, entre a edificação de nº 800 e a edificação de nº 1.300, no sentido Bonsucesso / Olaria.

Até 28 de março de 2013 – Para obras da Transcarioca, haverá interdição da faixa da Estrada do Galeão, pista de acesso ao Aeroporto Internacional do Rio de Janeiro, junto ao canteiro central (faixa da esquerda), entre a descida da Ponte Nova e a alça de acesso seguinte (junto ao posto de gasolina).

Botafogo, Catete, Copacabana, Flamengo, Humaitá, Glória e Laranjeiras

7 de maio – Para içar equipamento, haverá interdição de uma faixa de trânsito na Avenida Nossa Senhora de Copacabana na altura do número 759, entre a Rua Dias da Rocha e a Travessa Angrense, durante a realização do serviço, das 23h às 5h do dia seguinte.

Até 30 de maio – Das 10h às 16h e das 22h às 5h, para realização de obras, haverá interdição de uma faixa de trânsito por vez, de forma alternada, na Rua General Polidoro.

Até 30 de maio – Obras causarão a interdição de uma faixa de trânsito por vez, de forma alternada, das 22h às 5h do dia seguinte, para execução de serviços de fresagem, recapeamento asfáltico e sinalização gráfica horizontal, das 10h às 16h, para execução de nivelamento de tampões e grelhas, na Av. Borges de Medeiros, nas seguintes vias:

- Rua Bambina;
- Rua Marquês de Olinda;
- Rua Assunção;
- Rua Ministro Raul Fernandes;
- Rua Marechal Niemeyer;
- Rua Visconde de Ouro Preto;
- Rua Vicente de Souza;
- Rua Professor Alfredo Gomes;
- Rua Barão de Lucena;
- Rua Theodor Herzl;
- Praça Radial Sul;
- Rua Eduardo Guinle.

Até 15 de junho – Para realização de obras, serão realizadas as seguintes interdições, nas seguintes vias, de acordo com cada horário abaixo e uma faixa de trânsito por vez, de forma alternada, da seguinte forma:

- Rua General Severiano das 22h às 5h do dia subsequente, para execução de serviços de fresagem, recapeamento asfáltico e sinalização gráfica horizontal e das 10h às 16h, para execução de nivelamento de tampões e grelhas;
- Rua Venceslau Bras, das 22h às 5h do dia subsequente, para execução de serviços de fresagem, recapeamento asfáltico e sinalização gráfica horizontal; das 8h às 20h, somente aos sábados e domingos, para execução de nivelamento de tampões e grelhas;
- Av Pasteur, das 22h às 5h do dia subsequente, para execução de serviços de fresagem, recapeamento asfáltico e sinalização gráfica horizontal; das 8h às 20h, somente sábados, domingos e feriados, para execução de nivelamento de tampões e grelhas;
- Rua Humaitá, das 22h às 5h do dia subsequente, para execução de serviços de fresagem, recapeamento asfáltico e sinalização gráfica horizontal; das 8h às 20h, somente sábados, domingos e feriados, para execução de nivelamento de tampões e grelhas;
- Rua do Catete, das 22h às 5h do dia subsequente, para execução de serviços de fresagem, recapeamento asfáltico e sinalização gráfica horizontal; das 10h às 16h, para execução de nivelamento de tampões e grelhas.

Campinho e Madureira

Até 31 de maio – Para realização de obras da Transcarioca, das 14h às 16h haverá interdição das seguintes vias, da seguinte maneira (exceto aos domingos):

- Avenida Ernani Cardoso, entre a Rua Domingos Lopes e Rua Padre Manso;
- Estrada Intendente Magalhães, entre a Rua Dinis Barreto e Rua Domingos Lopes;
- Rua Domingos Lopes, entre a Rua Maria José e Estrada Intendente Magalhães;
- Rua Cândido Benício, entre a Rua Comendador Pinto e Avenida Ernani Cardoso;

- Rua Francisco Gifoni, entre a Rua Teles e Rua Cândido Benício.
- Rua Teles, entre a Rua Comendador Pinto e Rua Francisco Gifoni.

Desvio do tráfego de veículos da seguinte forma:

- Procedente da Rua Cândido Benício com destino a Avenida Ernani Cardoso, deverá seguir pela: Rua Cândido Benício, Rua Ana Teles, Rua Cirilo da Silveira, Praça Márcia Mendes, Rua Doutor Jaime Marques de Araújo, Rua Pinto Teles, Rua Anália Franco, Estrada Henrique de Melo, Rua João Vicente, Rua Agostinho Barbalho, Rua Dona Clara, Rua Domingos Lopes, Rua Maria Lopes (deverá mudar sua circulação viária, passando a funcionar, entre a Rua Domingos Lopes e Rua Padre Manso, no sentido da 1ª para a 2ª), Rua Padre Manso (deverá mudar sua circulação viária, passando a funcionar, entre a Rua Maria Lopes e Avenida Ernani Cardoso, no sentido da 1ª para a 2ª) e Avenida Ernani Cardoso.

- Procedente da Rua Domingos Lopes com destino a Rua Cândido Benício, deverá seguir pela: Rua Domingos Lopes, Rua Maria José, Rua Capitão Couto Menezes, Estrada Intendente Magalhães, Rua Mataura, Rua Mataquiá, Estrada Henrique de Melo, Rua Anália Franco, Rua Pinto Teles e Rua Cândido Benício.

Cascadura

Até 9 de maio – Para reparos em asfalto e calçadas, haverá a interdição parcial ao tráfego de veículos, de uma faixa de 2 (dois) metros de largura, junto a calçada da pista sentido Madureira, no cruzamento da Avenida Dom Hélder Câmara com a Rua Cerqueira Dalto, no período entre as 7h do dia 20 de abril e as 17h do dia 9 de maio.

Centro, Saúde, Gamboa e Santo Cristo

7 de maio – Para carga e descarga, haverá interdição parcial (faixa da direita) ao trânsito de veículos na Rua Primeiro de Março, em frente a edificação de nº 66, das 22h às 4h.

De 7 a 22 de maio – Serviços de drenagem causarão a interdição de meia pista na Av. Francisco Bicalho, nas duas pistas sentido Av. Brasil, de forma alternada, das 23h às 5h do dia seguinte.

Até 30 de maio – Para realização de obras, haverá interdição total ao tráfego das vias abaixo relacionadas:

- Av. Rodrigues Alves, pista junto às edificações, no sentido Av. Brasil - Praça Mauá, em direção ao Centro, entre a Rua Souza Silva e a Rua Edgard Gordilho;
- Alça de descida da Av. Juscelino Kubitschek (Elevado da Perimetral), no sentido Av. Brasil - Centro, em direção a Praça Mauá, posicionada nas proximidades do armazém 5;
- Av. Venezuela, entre a Rua Antônio Lage e a Rua Souza e Silva;
- Rua Sacadura Cabral, entre a Av. Venezuela e a Av. Barão de Tefé;
- Rua Edgard Gordilho, entre a Av. Rodrigues Alves e a Rua Sacadura Cabral, deixando liberado ao tráfego apenas o trecho em que intercepta a Av. Venezuela;
- Retorno existente na Av. Rodrigues Alves, localizado nas proximidades da Rua Souza e Silva. Como alternativa deverá ser utilizado o retorno posicionado em frente ao armazém 8;
- Av. Barão de Tefé, entre a Av. Rodrigues Alves e a Rua Sacadura Cabral, deixando liberado ao tráfego apenas o trecho em que intercepta a Av. Venezuela;
- Rua Aníbal Falcão, em todo o trecho;
- Rua Camerino entre as Ruas Sacadura Cabral e Barão de São Félix, sentido Av. Marechal Floriano;
- Rua Sacadura Cabral, entre a Av. Barão de Tefé e a ladeira do Livramento, sentido Rua do Livramento;

Haverá ainda a alteração do sentido de direção nas seguintes vias:

- Rua Sacadura Cabral entre a Ladeira do Livramento e a Rua Souza e Silva, que passa a ter duplo sentido de circulação;
- Rua Camerino entre a Av. Marechal Floriano e a Rua Senador Pompeu, que passa a ter duplo sentido de circulação;
- Rua Camerino entre a Rua Senador Pompeu e a Rua Barão de São Félix, sentido Praça dos Estivadores, que passa a ter sentido único de circulação da 1ª à 2ª;
- Rua Acre entre a Av. Rio Branco e a Av. Marechal Floriano, sentido Av. Presidente Vargas, que passa a ter sentido único de circulação da 1ª à 2ª;
- Av. Marechal Floriano, sentido Central, entre as Ruas do Acre e Camerino, que passa a ter sentido único de circulação da 1ª à 2ª.

Até 30 de junho – Obras no Museu de Arte do Rio causarão interdição ao tráfego de veículos, da seguinte forma:

- Uma faixa de rolamento da Av. Rodrigues Alves, entre a Praça Manuel A. de Almeida e a Rua Américo Rangel;
- Rua Américo Rangel, entre a Av. Rodrigues Alves e a Rua Sacadura Cabral;
- Interdição parcial da rua existente na Praça Manuel A. de Almeida, 1 metro da via, a partir da área com tapume, entre a Rua Sacadura Cabral e Av. Rodrigues Alves.

Até 30 de junho – Para obras no Clube Naval, haverá interdição total ao tráfego de veículos da Rua Manoel de Carvalho, até o final do dia 30 de junho.

Até 31 de dezembro – Para realização de obras no CCBB, haverá interdição total ao tráfego de veículos da Rua Visconde de Itaboraí, entre Travessa Tocantins e a fachada da Casa França-Brasil. Válido até o dia 31 de dezembro.

Del Castilho

Até 30 de junho – Para realização de obras, haverá interdição parcial na Av. Dom Hélder Câmara, uma faixa alternadamente, entre a Rua Apacê e Av. Pastor Martin Luther King Jr, das 7h às 17h.

Engenho de Dentro

Até 24 de maio – Para obras no entorno do Engenhão, haverá interdição ao tráfego de veículos, das seguintes formas:

- Rua da Abolição, entre a Rua José dos Reis e a Linha Amarela;
- Rua José dos Reis, entre a Rua da Abolição e a Foz do Rio Faria;
- Rua Benício de Abreu, em toda a extensão;
- Parcial da Rua das Oficinas, entre a edificação nº 155 da Rua das Oficinas e a Rua José dos Reis, 01 (uma) faixa junto às edificações de lado ímpar.

Desvio ao tráfego de veículos utilizando-se o seguinte percurso: Rua das Oficinas; Rua Gal. Clarindo; Linha Amarela (acesso 3); saída 4; Av. Dom Helder Câmara; Rua Henrique Scheid e acesso à Rua José dos Reis.

Grumari

Até 2 de outubro – Obras estão autorizadas a interditar o tráfego de veículos, das seguintes forma, das 7h às 18h:

- Uma faixa da Avenida Estado da Guanabara, em toda sua extensão;
- Uma faixa da Estrada de Grumari, em toda sua extensão.

Guaratiba e Santa Cruz

Até 10 de junho – Para construção de estações de BRTs, há a interdição ao tráfego de veículos na Estrada da Pedra, da seguinte forma:

- Sentido Barra da Tijuca, entre Rua Apuruna e Rua General Alexandre Barreto;
- Sentido Santa Cruz, entre Rua Aloizio Franco e Rua Valdenir Diniz;
- Sentido Barra, entre Estrada Marquês dos Santos e Estrada Santa Veridiana.

Haverá ainda implantação de duplo sentido de tráfego na Estrada da Pedra, na pista de tráfego sentido Santa Cruz, entre Rua Apuruna e Rua General Alexandre Barreto. O tráfego de veículos no sentido Santa Cruz deverá seguir pela Rua Boulevas Costa e Rua Valdenir Diniz. Os veículos sentido Barra da Tijuca deverão seguir pela alça de acesso lateral à Estrada Santa Veridiana.

Até 30 de julho – A Secretaria Municipal de Obras informa que a ponte localizada na Rua Mário Larrúbia, em Guaratiba, será totalmente interditada para obras de substituição da estrutura. Para a passagem dos pedestres, a Coordenadoria Geral de Projetos providenciou uma passarela provisória. O tráfego de veículos será feito pela Rua Julio José.

Jacarepaguá

Até 7 de julho – Para realização de obras da baía da Gardênia, das 23h até 1h do dia seguinte será interditada uma faixa de rolamento, junto ao passeio, da Av. Ayrton Senna, na pista sentido Barra da Tijuca, na projeção da Comunidade da Gardênia Azul, numa extensão de 300m. Já no horário de 1h até 5h (do mesmo dia) serão

interditadas duas faixas de rolamento, junto ao passeio, da Av. Ayrton Senna, na pista sentido Barra da Tijuca, na projeção da Comunidade da Gardênia Azul, numa extensão de 300m.

Até 31 de maio – Para realização de obras, está autorizada a interdição nas vias abaixo relacionadas:

- Estr. do Pau Ferro, entre a R. Comendador Siqueira e a Estr. do Capenha, no sentido da primeira para a segunda;
- Estr. do Pau Ferro, entre a R. Camatiá e a R. Armando Gonzaga, no sentido da primeira para a segunda;

Também está autorizada implantação de sentido único de direção nas vias abaixo relacionadas:

- Estr. do Pau Ferro, entre a R. Armando Gonzaga e a R. Comendador Siqueira, no sentido da primeira para a segunda, e entre a Est. do Capenha e a R. Camatiá, no sentido da primeira para a segunda;
- R. Comendador Siqueira, entre a Estr. do Pau Ferro e a Estr. do Capenha, no sentido da primeira para a segunda;
- Estr. do Capenha, entre a R. Comendador Siqueira e a Estr. do Pau Ferro, no sentido da primeira para segunda;
- R. Camatiá, entre a Estr. do Pau Ferro e a R. Armando Gonzaga, no sentido da primeira para a segunda;
- R. Armando Gonzaga, entre a R. Camatiá e a Estr. do Pau Ferro, no sentido da primeira para a segunda.

Até 5 de junho – Obras da Transcarioca causarão a interdição de uma faixa de rolamento, junto ao passeio, em ambos os sentidos, na Estr. dos Bandeirantes, entre a Estr. Cel. Pedro Correia e a Estr. Arroio Pavuna.

Até 10 de julho – Para obras da Transcarioca, haverá interdição de meia pista de rolamento ao tráfego de veículos na Rua Cel. Pedro Correia, em toda a extensão. Também haverá implantação do sentido único, na Rua Cel. Pedro Correia, em toda a extensão, da Estrada dos Bandeirantes para a Av. Emb. Abelardo Bueno.

Lagoa e Leblon

Até 30 de maio – Para serviço de fresagem e recapeamento asfáltico, haverá interdição de uma faixa de trânsito por vez, de forma alternada, na Avenida Borges de Medeiros, das 22h às 5h do dia seguinte. Neste mesmo período, das 10h às 16h, também haverá interdição para execução de nivelamento de tampões e grelhas.

Até 3 de junho – Para realização de serviço de fresagem e recapeamento asfáltico haverá interdição de uma faixa de trânsito por vez, de forma alternada, no horário das **10h às 16h** (para execução de serviços de sarjeta, nivelamento de tampões e grelha), e também no horário das **22h às 5h** do dia seguinte (para execução de serviços de fresagem, recapeamento asfáltico e implantação de sinalização gráfica horizontal) nas seguintes vias:

- Rua Rainha Guilhermina;
- Rua General Artigas;
- Rua Cupertino Durão;
- Rua Carlos Góes;
- Rua Almirante Guilhem;
- Avenida Afrânio de Melo Franco;
- Rua Almirante Pereira Guimarães.

Leme

Até 3 de junho – Obras causarão a interdição total da Rua Aguinaldo Bezerra dos Santos, em dias úteis, no horário das 8h às 18h.

Santo Cristo

Até 3 de setembro – Para realização de obras, do dia 3 de março até as 24h do dia 3 de setembro será interditada a Via Trilhos, entre Avenida Professor Pereira Reis e a Rua Cordeiro da Graça; e a Rua Mendonça, em toda a sua extensão, entre a Rua Santo Cristo e a Avenida Cidade de Lima. Esta interdição não se aplica aos veículos de moradores e aos destinados a socorro e emergência.

Até 29 de outubro de 2013 – Obras viárias e de viadutos do Projeto Porto Maravilha causarão interdição total ao tráfego de veículos da Rua Comandante Garcia Pires, entre a Av. Francisco Bicalho e a Rua Equador.

Santíssimo

Até 30 de maio – Obras de duplicação causará a interdição total ao tráfego de veículos da Estrada do Lameirão, entre a Estrada da Posse e a Avenida de Santa Cruz.

Sepetiba

Até 31 de maio – Para recuperação da Praia de Sepetiba, haverá interdições entre Rua Dr. Ari Chagas e Rua do late, das 7h às 18h.

Tijuca

Até 20 de junho – Obras causarão a interdição parcial de faixas de rolamento, de forma alternada, no horário das 10h às 16h e das 22h às 5h do dia seguinte, na **Rua Barão de Itapagipe**, em toda a extensão.

Até 20 de junho – Obras causarão a interdição parcial de faixas de rolamento, de forma alternada, das 10h às 16h e das 22h às 5h do dia seguinte, na **Rua Barão de Mesquita**, entre a Rua Uruguai e a Rua São Francisco Xavier.

Até 29 de junho – Para realização de obras do Metrô Rio, haverá interdição da Rua Dona Delfina, entre a Rua Conde de Bonfim e a edificação de nº12.

Até 29 de março de 2013 – Para realização de obras do Metrô Rio, haverá interdição da Rua Itacuruçá, entre a Rua Conde de Bonfim e a edificação de nº19; neste período, será implantado duplo sentido de circulação entre a edificação de nº19 e a Rua Andrade Neves.

Tomás Coelho

Até 31 de maio – Para realização de obras de drenagem e pavimentação, está autorizada a interdição parcial da pista sentido Cavalcanti da Avenida João Ribeiro, entre o numeral 620 até a Rua Moacir de Almeida (nº 65).

Será implementada mão-dupla de direção na Av. João Ribeiro, do numeral 620 até o 65 da Rua Moacir de Almeida, na pista sentido Pilares, no sistema “Pare e Siga”. O desvio de trânsito será feito utilizando-se a(s) faixa(s) de trânsito liberada(s), sentido Pilares, que funcionará em regime de mão dupla, mediado com operação “Pare e Siga”.