



O PLANO DO PLANO
COMPUR 15.04.21

ORIENTAÇÕES GERAIS

- O participante deverá se identificar com Nome, Sobrenome e Órgão/Entidade que representa. Ex. José da Silva (PCRJ).
- Manter sempre o microfone fechado/no silencioso.
- Para dúvidas e comentários, indicar, antecipadamente, se inscrevendo no chat.
- Ao final da apresentação, na ordem de solicitação, os participantes terão a palavra, dentro do limite de tempo.
- É muito importante que os inscritos respeitem o tempo máximo de 2 minutos de fala.
- As questões que não puderem ser respondidas na reunião serão registradas para serem tratadas/respondidas futuramente.

Objetivos da reunião

- . Apresentar os resultados do Edital de Chamamento Público
- . Apresentar a organização do processo de revisão participativa do Plano Diretor e Lei de Parcelamento, Uso e Ocupação do Solo
- . Convidar a todos para conhecerem o site planodiretor.rio
- . Esclarecer dúvidas sobre o processo

Resultados do Chamamento Público

Total de inscrições recebidas: 210

Total de inscrições selecionadas: 205

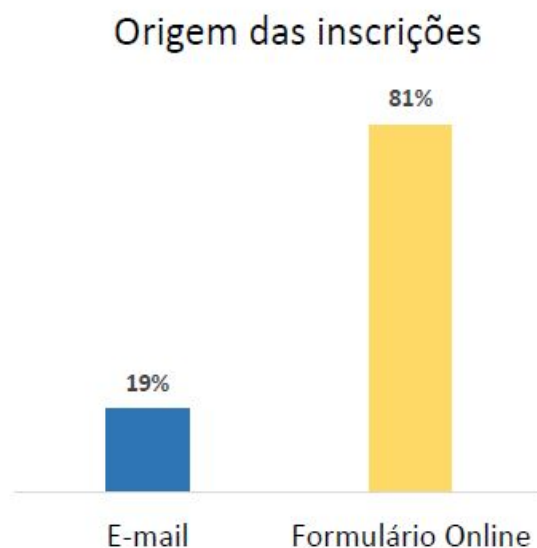

Edital publicado em março no Diário Oficial do Município e no hub planodiretor.rio

10 dias de inscrições

Inscrições recebidas pelo site e pelo email

As entidades tiveram a liberdade de escolher de um a seis grupos para participarem, indicando um titular e um suplente em cada grupo.

Resultados do Chamamento Público

CATEGORIA DAS ENTIDADES SELECIONADAS

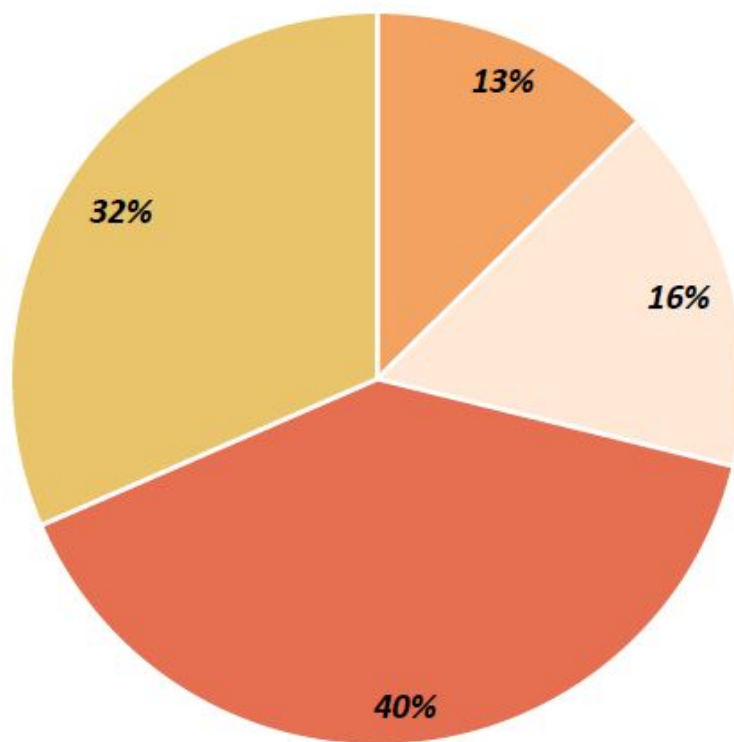

- 1 - Universidades e Academia
- 2 - Entidades de Classe e categorias profissionais
- 3 - Organizações Não-Governamentais
- 4 - Movimentos Sociais organizados

CATEGORIA DAS ENTIDADES

Universidades e Academia	14
Entidades de Classe e categorias profissionais	18
Organizações Não-Governamentais	44
Movimentos Sociais organizados	35
Total Geral	111

*As 205 inscrições selecionadas representam 111 entidades para participar ativamente do processo de elaboração da revisão do Plano Diretor de Desenvolvimento Urbano Sustentável da Cidade do Rio de Janeiro e da Lei de Parcelamento, Uso e Ocupação do Solo do Município do Rio de Janeiro.

Resultados do Chamamento Público

INSCRIÇÕES NOS GRUPOS DE DISCUSSÃO

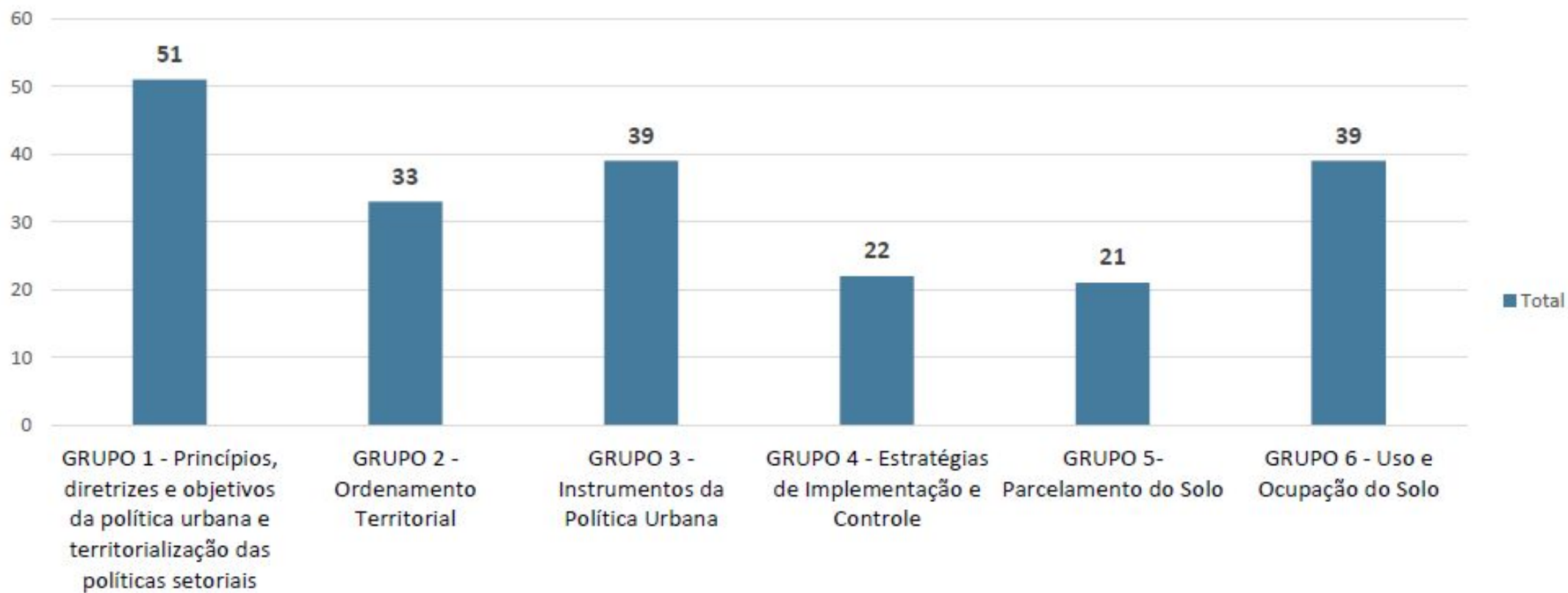

Composição dos grupos

Representantes titulares ou suplentes das entidades

Chamamento Público

Vereadores e Assessores

Câmara Municipal

Representantes entidades convidadas

Consultores

Representantes entidades do COMPUR

COMPUR

Representantes órgãos municipais

Comitê Técnico de Acompanhamento do Plano Diretor

Secretaria Municipal de Planejamento Urbano + Instituto
Pereira Passos + Instituto Rio Patrimônio da Humanidade

Equipe Interna

6 grupos simultâneos de discussão

1 grupo interno de análises espaciais

reuniões nos horários pré agendados

+ de 500 pessoas envolvidas

A composição dos grupos está no site planodiretor.rio

O PLANO DO PLANO

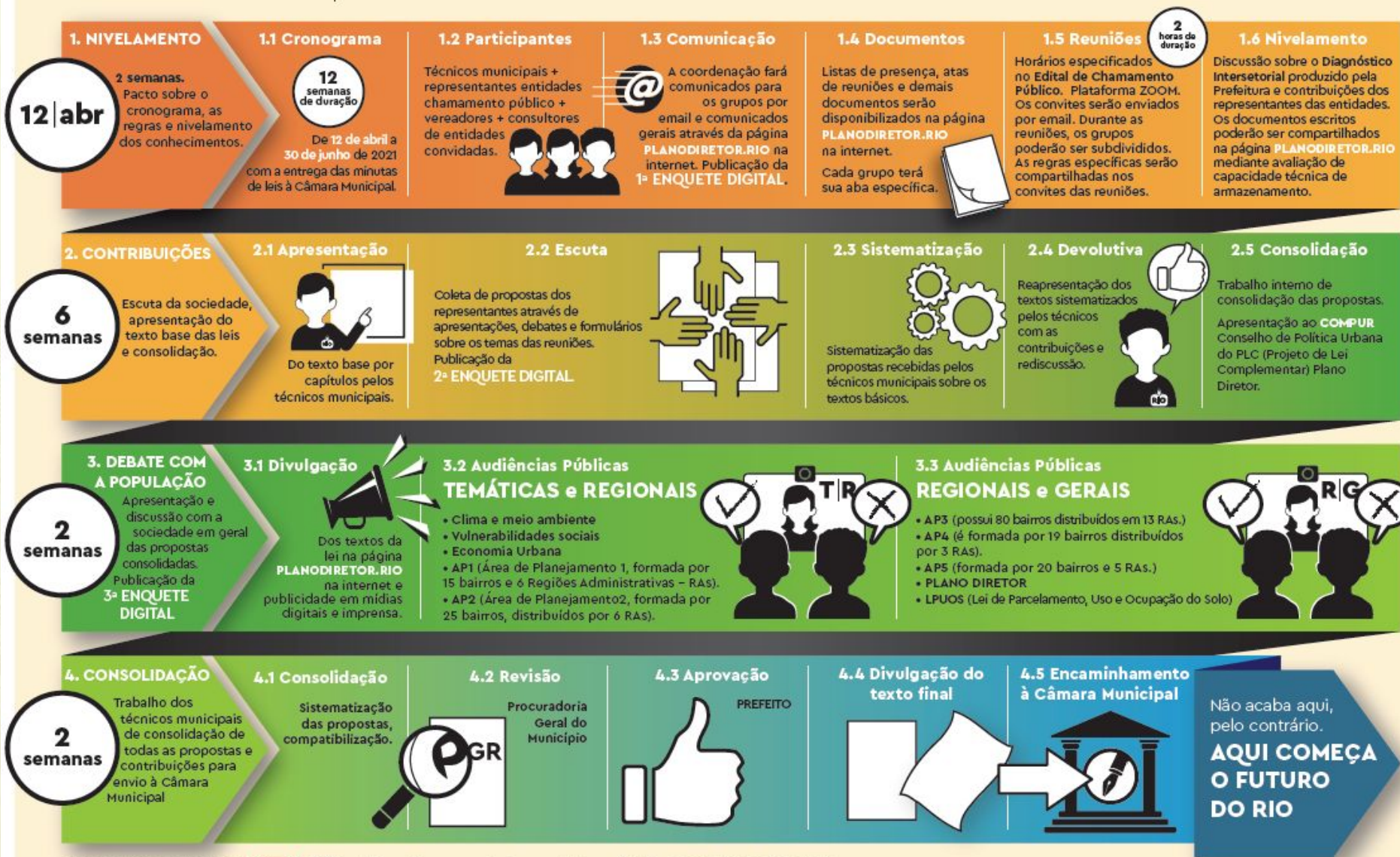

VISITE NOSSO CANAL NO **YouTube** https://www.youtube.com/channel/UCxeT8Zi7z31NO_1bte765Vw

1. NIVELAMENTO

Início das atividades com o engajamento do Poder Público e da Sociedade Civil

1ª SEMANA :

Reuniões dos grupos internos da Prefeitura para organização da agenda de trabalho das semanas seguintes **nos horários pré definidos**

INFORMAÇÕES GERAIS PARA OS REPRESENTANTES EXTERNOS E CONVIDADOS

LANÇAMENTO DO CONTEÚDO NO SITE planodiretor.rio

CAMPANHA NAS REDES SOCIAIS DOS ÓRGÃOS E DA PREFEITURA

PLENÁRIA COM REPRESENTANTES EXTERNOS E CONVIDADOS - 16.04.21
BOAS VINDAS E ESCLARECIMENTOS SOBRE A METODOLOGIA DE PARTICIPAÇÃO

1ª ENQUETE ABERTA PELO HUB planodiretor.rio - desde 12.04.21 no ar

2ª SEMANA :

Reuniões dos grupos por zoom com a participação dos representantes externos

NIVELAMENTO DOS CONHECIMENTOS DO DIAGNÓSTICO

**2
semanas**

**início
12 | abr**

REUNIÕES	INTERNAS	GERAIS
G1-9:00/11:00	12/04	19/04
G2-9:00/11:00	13/04	20/04
G3-16:00/18:00	14/04	21/04
G4-9:00/11:00	15/04	22/04
G5-16:00/18:00	12/04	19/04
G6-16:00/18:00	13/04	20/04
COMPUR 16:00/18:00	15/04	22/04
PLENÁRIA 16:00/18:00	16/04	-

2. CONTRIBUIÇÕES

Reuniões de trabalho e Escuta da sociedade civil

3ª a 5ª SEMANA :

Reuniões de trabalho, submissão de documentos e apresentações da sociedade

2ª ENQUETE ABERTA no site planodiretor.rio

6ª SEMANA :

Apresentação dos trabalhos dos grupos e nivelamento das informações

7ª SEMANA :

Apresentação do texto base e contribuições dos grupos

3ª ENQUETE ABERTA no site planodiretor.rio

8ª SEMANA :

Trabalho interno de consolidação

**6
semanas**

**início
26 | abr**

G1-9:00/11:00	26/04	03/05	10/05	17/05	24/05
G2-9:00/11:00	27/04	04/05	11/05	18/05	25/05
G3-16:00/18:00	28/04	05/05	12/05	19/05	26/05
G4-9:00/11:00	29/04	06/05	13/05	20/05	27/05
G5-16:00/18:00	26/04	03/05	10/05	17/05	24/05
G6-16:00/18:00	27/04	04/05	11/05	18/05	25/05
COMPUR - 16:00/18:00	-	06/05	-	-	27/05
PLENÁRIA -16:00/18:00	-	-	-	21/05	28/05

3.DEBATE COM A POPULAÇÃO

Apresentações e discussões temáticas e por Áreas de Planejamento - Audiências Públicas

9ª SEMANA :

Audiências públicas noturnas - **19:00/22:00**

Temas :

Clima e Meio Ambiente

Vulnerabilidades Sociais

Economia Urbana

Audiências regionais - Áreas de Planejamento 1 e 2

10ª SEMANA :

Audiências públicas noturnas - **19:00/22:00**

Audiências regionais - Áreas de Planejamento 3,4 e 5

Audiências gerais - Plano Diretor e Lei de Parcelamento, Uso e Ocupação do Solo

2
semanas

início
07 | jun

Audiências Públicas Temáticas 19:00 / 22:00		Audiências Públicas Regionais e Gerais - 19:00/ 22:00	
Clima e Meio Ambiente	07/06	Área de Planejamento 1	10/06
Vulnerabilidades sociais	08/06	Área de Planejamento 2	11/06
Economia Urbana	09/06	Área de Planejamento 3	14/06
COMPUR - Conselho Municipal de Política Urbana 16:00/ 18:00		Área de Planejamento 4	15/06
		Área de Planejamento 5	16/06
Plano Diretor	10/06	Plano Diretor	17/06
Lei de Parcelamento, Uso e Ocupação do Solo	24/06	Lei de Parcelamento, Uso e Ocupação do Solo	18/06

4. CONSOLIDAÇÃO

11ª SEMANA :

Trabalho interno de consolidação dos textos das Leis pela equipe da Prefeitura

Divulgação de resultados do processo

12ª SEMANA :

Revisão dos textos pela Procuradoria Geral do Município

Aprovação do Prefeito

Envio dos Projetos de Lei à Câmara Municipal

Divulgação dos textos finais na página planodiretor.rio

Acompanhamento do andamento dos projetos de lei na Câmara Municipal

2
semanas

início
21 | jun

COMPUR
14:00/16:00

24/06

Envio dos
Projetos de
Lei à Câmara
Municipal

30/06

REUNIÕES COM O COMPUR . 5ª feira, das 16:00 às 18:00 h

DATA	ETAPA	PAUTA PROPOSTA
15/04	Nivelamento	Apresentação da organização, cronograma e esclarecimentos
22/04		Apresentação dos assuntos discutidos nas reuniões dos 6 grupos
06/05	Contribuições	Síntese das discussões nos 6 grupos e escuta do COMPUR
27/05		Apresentação de propostas pelos conselheiros do COMPUR
10/06	Debate com a população	Relato sobre as audiências públicas temáticas e debate com os conselheiros do COMPUR
24/06	Consolidação	Debate sobre a consolidação do texto final

COMUNICAÇÃO

Coordenação /Participantes

Email planodiretor.smpu@gmail.com

Site - planodiretor.rio

Abas dos grupos 1 a 6 : sínteses das reuniões, listas de presença, subsídios de discussão

3 Enquetes públicas ao longo do processo

Aba para colaboração livre dos cidadãos - **Contribua!**

Caderno ilustrado do Diagnóstico Integrado Intersetorial

Ferramenta de consulta a dados espaciais - aplicativo de mapas

Redes sociais

Campanhas de divulgação e engajamento

Canal no Youtube

Vídeos das reuniões, transmissão de audiências públicas e palestras de experts sobre os temas

Mídia aberta

Entrevistas do Secretário de Planejamento Urbano, Prefeito, Vereadores e demais autoridades