

Seu  
amigo  
também quer  
vacina

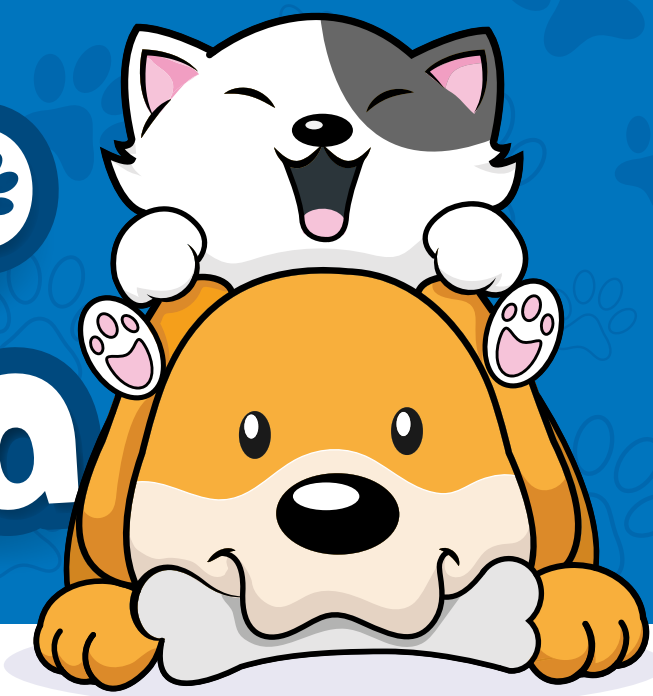

CAMPANHA DE VACINAÇÃO ANTIRRÁBICA 2021

RELAÇÃO DE POSTOS\*  
1º GRUPO - SÁBADO, DIA 25/09

Áreas da cidade do Rio participantes neste grupo:

CENTRO

ZONA SUL

ILHA DO  
GOVERNADOR

SÃO  
CRISTÓVÃO /  
TIJUCA

A vacinação não é um assunto  
importante só pra gente!

\*Última atualização em 22/09/2021.

**Rio**  
PREFEITURA  
SAÚDE





<b>CENTRO</b>	<b>HORÁRIO DE VACINAÇÃO: 9h a 17h</b>		
<b>LOCAL</b>	<b>LOGRADOURO</b>	<b>Nº</b>	<b>BAIRRO</b>
<b>CMS MARCOLINO CANDAU</b>	RUA LAURA ARAÚJO	36	CIDADE NOVA
<b>CF ESTÁCIO DE SÁ</b>	RUA DO BISPO	159	RIO COMPRIDO
<b>CMS ERNANI AGRÍCOLA</b>	RUA CONSTANTE	8	SANTA TERESA
<b>CMS FERNANDO BRAGA LOPES</b>	RUA CARLOS SEIDL (TENDA NA CALÇADA EM FRENTE)	S/Nº	CAJU
<b>CMS JOSÉ MESSIAS DO CARMO</b>	RUA VALDEMAR DUTRA	55	SANTO CRISTO
<b>CMS SALLES NETTO</b>	PRAÇA CONDESSA PAULO DE FRONTIM	52	RIO COMPRIDO
<b>E.M. GENERAL MITRE</b>	RUA FARNESE	39	SANTO CRISTO
<b>E.M. FÉLIX MIELLI VENERAN</b>	RUA CARLOS SEIXAS	S/Nº	CAJU
<b>E.M. MARECHAL MASCARENHAS DE MORAES</b>	RUA CALOS SEIDL	20	CAJU
<b>FUNDAÇÃO DARCY VARGAS - PÓLO EDUCAÇÃO</b>	RUA SOUZA E SILVA	112	GAMBOA
<b>ASS MOR DO PARQUE SÃO SEBASTIÃO</b>	RUA DONA NOEMIA	S/Nº	CAJU



<b>CENTRO</b>	<b>HORÁRIO DE VACINAÇÃO: 9h a 17h</b>		
<b>LOCAL</b>	<b>LOGRADOURO</b>	<b>Nº</b>	<b>BAIRRO</b>
<b>E.M. ESTADOS UNIDOS</b>	RUA ITAPIRU	453	CATUMBI
<b>IGREJA DIVINO ESPÍRITO SANTO</b>	LARGO DO ESTÁCIO		ESTÁCIO
<b>PARÓQUIA SÃO FRANCISCO DE ASSIS</b>	RUA CAETANO MARTINS	42	RIO COMPRIDO
<b>VILA OLÍMPICA DA GAMBOA</b>	RUA DA UNIÃO	S/Nº	GAMBOA
<b>CASARÃO DA COMUNIDADE DOS PRAZERES</b>	RUA GOMES LOPES (FUNDOS)	12	SANTA TERESA
<b>CF RICARDO LUCARELLI</b>	RUA FREI CANECA	S/Nº	ESTÁCIO
<b>CF SERGIO VIEIRA DE MELLO</b>	AVENIDA 31 DE MARÇO	S/Nº	CATUMBI
<b>COMUNIDADE PAULA RAMOS</b>	RUA SANTA ALEXANDRINA	180	RIO COMPRIDO
<b>E.M. BENJAMIN CONSTANT</b>	PRAÇA MARECHAL HERMES	S/Nº	SANTO CRISTO
<b>E.M. GUATEMALA</b>	PRAÇA PRESIDENTE AGUIRRE CERDA	55	BAIRRO DE FÁTIMA
<b>E.M. JULIA LOPES DE ALMEIDA</b>	RUA ALMIRANTE ALEXANDRINO	3466	SANTA TERESA
<b>E.M. SANTA CATARINA</b>	RUA EDUARDO DOS SANTOS	38	SANTA TERESA



CENTRO	HORÁRIO DE VACINAÇÃO: 9h a 17h		
LOCAL	LOGRADOURO	Nº	BAIRRO
E.M. TIA CIATA	AV PRESIDENTE VARGAS	S/Nº	CENTRO
PAM OSWALDO CRUZ	AV HENRIQUE VALADARES	151	CENTRO
COLÉGIO ESTADUAL SOUZA AGUIAR	RUA DOS INVÁLIDOS	121	CENTRO
XXIII REGIÃO ADMINISTRATIVA	LARGO DO GUIMARÃES	S/Nº	SANTA TERESA

ZONA SUL	HORÁRIO DE VACINAÇÃO: 9h a 17h		
LOCAL	LOGRADOURO	Nº	BAIRRO
CMS PINDARO DE CARVALHO RODRIGUES	RUA PADRE LEONEL FRANCA	S/Nº	GÁVEA
CMS ROCHA MAIA	RUA GAL. SEVERIANO	91	BOTAFOGO
ASSOC. MOR. CRUZADA SÃO SEBASTIÃO	RUA HUMBERTO CAMPOS	95	LEBLON
ASSOC. MOR. PARQUE DA CIDADE	ESTRADA SANTA MARINHA	59	GÁVEA
E.M. ROMA	AVENIDA NOSSA SENHORA COPACABANA	165	COPACABANA
E.M. JOSÉ LINHARES	RUA BARÃO DA TORRE	90	IPANEMA



ZONA SUL	HORÁRIO DE VACINAÇÃO: 9h a 17h		
LOCAL	LOGRADOURO	Nº	BAIRRO
UPP DONA MARTA	RUA OSWALDO SEABRA	961	BOTAFOGO
PRAÇA METRÔ DO FLAMENGO	RUA MARQUÊS DE ABRANTES	118	FLAMENGO
CENTRO DE CIDADANIA RINALDO DE LAMARE	AVENIDA NIEMEYER	776	ROCINHA
CF MARIA DO SOCORRO	ESTRADA DA GÁVEA / CURVA DO "S"	--	ROCINHA
CF PAVÃO PAVÃOZINHO	RUA SAINT ROMAN	118	COPACABANA
CF SANTA MARTA	RUA SÃO CLEMENTE (PRAÇA EM FRENTE)	--	BOTAFOGO
CMS DR ALBERT SABIN	ESTRADA DA GÁVEA	250	ROCINHA
E.M. PAULA BRITO	RUA DIONEIA	S/Nº	ROCINHA
ASSOC MOR VILA SANTO AMARO	RUA SANTO AMARO	349	GLÓRIA
CMS RODOLPHO PERISSE	AVENIDA PRESIDENTE JOÃO GOULART	S/Nº	VIDIGAL
QUADRA VILA RICA	MORRO DOS CABRITOS	--	COPACABANA
ASSOC. MOR. COM. PEREIRA DA SILVA	ACESSO - RUA PEREIRA DA SILVA	SNº	LARANJEIRAS



<b>ZONA SUL</b>	<b>HORÁRIO DE VACINAÇÃO: 9h a 17h</b>		
<b>LOCAL</b>	<b>LOGRADOURO</b>	<b>Nº</b>	<b>BAIRRO</b>
<b>CMS MANOEL JOSÉ FERREIRA</b>	RUA SILVEIRA MARTINS	161	CATETE
<b>COMUNIDADE TAVARES BASTOS</b>	RUA PEDRO AMÉRICO/RUA TAVARES BASTOS	--	CATETE
<b>E.M. CAMILO CASTELO BRANCO</b>	RUA PACHECO LEÃO	1004	JD. BOTÂNICO
<b>UNIVERITAS</b>	RUA MARQUES DE ABRANTES	55	FLAMENGO
<b>ASSOC DE MORADORES BABILÔNIA</b>	LADEIRA ARY BARROSO	SNº	LEME
<b>ASSOC MOR COMUNIDADE GUARARAPES</b>	ACESSO - LADEIRA JARDIM GUARARAPES	--	COSME VELHO
<b>CMS VILA CANOAS</b>	ESTRADA DAS CANOAS	S/Nº	SÃO CONRADO
<b>E.M. JOÃO SALDANHA</b>	RUA DA PASSAGEM	104	BOTAFOGO
<b>PV VOLANTE LARGO DO MACHADO</b>	LARGO DO MACHADO	--	LARGO DO MACHADO
<b>E.M. MINAS GERAIS</b>	AV PASTEUR	433	URCA
<b>PRAÇA DO VIDIGAL</b>	AVENIDA PRESIDENTE JOÃO GOULART	S/Nº	VIDIGAL
<b>E.M. JOSÉ DE ALENCAR</b>	RUA DAS LARANJEIRAS	397	LARANJEIRAS



<b>ZONA SUL</b>	<b>HORÁRIO DE VACINAÇÃO: 9h a 17h</b>		
<b>LOCAL</b>	<b>LOGRADOURO</b>	<b>Nº</b>	<b>BAIRRO</b>
<b>PV VOLANTE - PRAÇA DO METRÔ DE COPACABANA</b>	RUA TONELEIRO COM RUA FIGUEIREDO DE MAGALHÃES (PRÓX. CMS JOÃO BARROS BARRETO)	--	COPACABANA

<b>ILHA</b>	<b>HORÁRIO DE VACINAÇÃO: 9h a 17h</b>		
<b>LOCAL</b>	<b>LOGRADOURO</b>	<b>Nº</b>	<b>BAIRRO</b>
<b>CMS NECKER PINTO</b>	EST DO RIO JEQUIA	482	ZUMBI
<b>ASSOC MOR DUAS PRAIAS</b>	RUA DOUTOR BERNARDINO GOMES	115	BANCÁRIOS
<b>ASSOC MOR CONJUNTO HABITACIONAL RUBEN BERTHA</b>	RUA GENTIL CARDOSO	44	PORTUGUESA
<b>CMS NEWTON ALVES CARDOSO</b>	RUA DR ANTÔNIO MONTEIRO - ANTIGA RUA COMBU	191	JARDIM CARIOCA
<b>CF MARIA SEBASTIANA DE OLIVEIRA</b>	PRAIA DA ROSA	1225	TAUÁ
<b>COLÉGIO ESTADUAL PREFEITO MENDES DE MORAES</b>	RUA PIO DUTRA	353	ILHA
<b>COMUNIDADE N.S. DAS GRAÇAS</b>	RUA MONJOLOS	618	N.S. DAS GRAÇAS
<b>E.M. ANITA GARIBALDI</b>	ESTRADA DE MARACAJÁS	1294	GALEÃO



<b>ILHA</b>	<b>HORÁRIO DE VACINAÇÃO: 9h a 17h</b>		
<b>LOCAL</b>	<b>LOGRADOURO</b>	<b>Nº</b>	<b>BAIRRO</b>
<b>E.M. ANÍSIO TEIXEIRA</b>	RUA SERENATA	40	JD. GUANABARA
<b>E.M. BELMIRO MEDEIROS</b>	RUA PIZARRO DE ARAÚJO	S/Nº	MONERÓ
<b>E.M. CÂNDIDO PORTINARI</b>	RUA PRACINHA JOSÉ VARELA	S/Nº	PITANGUEIRAS
<b>E.M. CONJUNTO PRAIA DA BANDEIRA</b>	RUA FREI INOCÊNCIO	S/Nº	PRAIA DA BANDEIRA
<b>E.M. MAESTRO FRANCISCO BRAGA</b>	RUA HAROLDO LOBO	533	PORTUGUESA
<b>ASS. DO CONJ. RESIDENCIAL DOS SERVIDORES MUNICIPAIS ACRSM</b>	RUA MENINO JESUS DE PRAGA	S/Nº	TAUÁ
<b>PRAÇA MANGUETÁ</b>	RUA ADIGE	S/Nº	JARDIM CARIOCA
<b>CF ASSIS VALENTE</b>	AV BRAZ CRISPINO	S/Nº	GALEÃO
<b>DRIVE THRU ATERRO DO COCOTÁ</b>	PRAIA DE OLARIA	--	COCOTÁ
<b>E.M. DUNSHEE ABRANCHES</b>	RUA GIPOIA	167	BANCÁRIOS
<b>CMS MADRE TERESA DE CALCUTA</b>	AV ILHA DAS ENXADAS	100	BANCÁRIOS
<b>E.M. ÁLVARO MOREIRA</b>	RUA ABELIA	340	JD. GUANABARA





<b>ILHA</b>	<b>HORÁRIO DE VACINAÇÃO: 9h a 17h</b>		
<b>LOCAL</b>	<b>LOGRADOURO</b>	<b>Nº</b>	<b>BAIRRO</b>
<b>E.M. LEONEL AZEVEDO</b>	RUA LUIZ SA	S/Nº	MONERÓ
<b>E.M. ROTARY CLUBE</b>	AV PARANAPUAN	204	FREGUESIA
<b>PRAÇA ACESSO A VILA JUANIZA</b>	ESTRADA MARACAJAS/ RUA ESTELA MARIS	--	VILA JUANIZA
<b>COLÔNIA DE PESCADORES Z-10</b>	TRAVESSA LUIZ COUTINHO	1	ZUMBI
<b>E.M. CMTE GUILHERME FISHER PRESSER</b>	RUA 96	210	TUBIACANGA
<b>ASSOC MOR VILA DIVINEA</b>	RUA 1	196	VILA DIVINEA
<b>CIEP OLGA BENARIO PRESTES</b>	RUA DESEMBARGADOR ANICETO CORREA	S/Nº	COCOTÁ
<b>CMS PAULINO WERNECK</b>	ESTRADA DA CACUIA	745	CACUIA
<b>E.M. CUBA</b>	PRAIA DO ZUMBI	25	ZUMBI
<b>E.M. Pe JOSÉ DE ANCHIETA</b>	RUA PINTO ALPOIM	758	JD. GUANABARA
<b>QUADRA DA ESCOLA DE SAMBA UNIÃO DA ILHA</b>	ESTRADA DO GALEÃO	322	CACUIA
<b>CAPELA N S DE FÁTIMA -DENDE</b>	EST DO DENDE	213	TAUÁ



<b>SÃO CRISTÓVÃO/ TIJUCA</b>	<b>HORÁRIO DE VACINAÇÃO: 9h a 17h</b>		
<b>LOCAL</b>	<b>LOGRADOURO</b>	<b>Nº</b>	<b>BAIRRO</b>
<b>CJV</b>	AV BARTOLOMEU DE GUSMÃO	1120	MANGUEIRA
<b>CIEP SAMUEL WAINER</b>	AV. HEITOR BELTRÃO	S/Nº	TIJUCA
<b>CMS ERNESTO ZEFERINO TIBAU JUNIOR</b>	AV DO EXÉRCITO	1	SÃO CRISTÓVÃO
<b>CMS HEITOR BELTRAO</b>	RUA DESEMBARGADOR ISIDRO (PRAÇA GABRIEL SOARES, PRÓX. AO POSTO)	144	TIJUCA
<b>CMR OSCAR CLARK</b>	RUA GENERAL CANABARRO	345	MARACANÃ
<b>COMUNIDADE AGRÍCOLA</b>	COMUNIDADE AGRÍCOLA	--	ALTO DA BOA VISTA
<b>E.M. BENEDITO OTTONI</b>	RUA SENADOR FURTADO	90	MARACANÃ
<b>E.M. PRESIDENTE JOÃO GOULART</b>	RUA BARÃO DE MESQUITA	850	TIJUCA
<b>E.M. GONZAGA DA GAMA FILHO</b>	RUA GUSTAVO CORDEIRO DE FARIA	578	BENFICA
<b>E.M. LAUDMIA TROTA</b>	RUA ANTÔNIO BASÍLIO	370	TIJUCA
<b>EXTRA BOULEVARD</b>	RUA MAXWELL	300	VILA ISABEL
<b>FURNAS</b>	LARGO DE FURNAS	--	ALTO DA BOA VISTA



<b>SÃO CRISTÓVÃO/ TIJUCA</b>	<b>HORÁRIO DE VACINAÇÃO: 9h a 17h</b>		
<b>LOCAL</b>	<b>LOGRADOURO</b>	<b>Nº</b>	<b>BAIRRO</b>
<b>GRES IMPÉRIO DA TIJUCA</b>	RUA MEDEIROS PASSARO	84	TIJUCA
<b>PRAÇA NOBEL</b>	RUA SÁ VIANA / RUA ROSA E SILVA / RUA CAMPINAS	--	GRAJAÚ
<b>PV VOLANTE - CMS CASA BRANCA</b>	ESTRADA DA CASA BRANCA C/ RUA SÃO MIGUEL	--	TIJUCA
<b>ASSOC MOR BARREIRA DO VASCO</b>	BARREIRA DO VASCO	--	VASCO DA GAMA
<b>CORPO DE BOMBEIROS DE BENFICA</b>	AV DOM HÉLDER CÂMARA	9	BENFICA
<b>E.M. AFRANIO PEIXOTO</b>	RUA FERREIRA PONTES (PORTAO DA RUA GUAMERIM)	328	ANDARAÍ
<b>E.M. CARDEAL LEME</b>	RUA EBANO	205	BENFICA
<b>E.M. EPITACIO PESSOA</b>	RUA ERNESTO DE SOUZA	153	ANDARAÍ
<b>E.M. FLORIANO PEIXOTO</b>	PRAÇA ARGENTINA	20	SÃO CRISTÓVÃO
<b>PRAÇA AFONSO PENNA</b>	PRAÇA AFONSO PENNA	--	TIJUCA
<b>COMUNIDADE TIJUAÇU</b>	ESTRADA TIJUAÇU	2	ALTO DA BOA VISTA
<b>E.M. PROF LOURENÇO FILHO</b>	PRAÇA EDMUNDO REGO	11	GRAJAÚ



<b>SÃO CRISTÓVÃO/ TIJUCA</b>	<b>HORÁRIO DE VACINAÇÃO: 9h a 17h</b>		
<b>LOCAL</b>	<b>LOGRADOURO</b>	<b>Nº</b>	<b>BAIRRO</b>
<b>IGREJA SÃO SEBASTIÃO</b>	RUA HADDOCK LOBO	266	TIJUCA
<b>PRAÇA XAVIER DE BRITO</b>	RUA DR OCTAVIO KELLY/ RUA GAL ESP SANTO CARDOSO	--	TIJUCA
<b>E.M. AFONSO PENNA</b>	RUA BARÃO DE MESQUITA	499	TIJUCA
<b>CIEP DR ANTOINE TORRES MAGARINOS FILHO</b>	RUA SÃO MIGUEL	S/Nº	TIJUCA
<b>DRIVE THRU PRAÇA BARÃO DE DRUMOND</b>	PRAÇA DRUMOND	S/Nº	VILA ISABEL
<b>E.M. ARAÚJO PORTO ALEGRE</b>	ESTRADA VELHA DA TIJUCA	181	ALTO DA BOA VISTA
<b>E.M. NOEL ROSA</b>	RUA BARÃO DO BOM RETIRO	1 745	GRAJAÚ
<b>PRAÇA LUIS LÂ SAIGNE</b>	RUA ENGENHEIRO ENALDO CRAVO PEIXOTO	--	TIJUCA



SAÚDE